

RESOLUCIÓN DE GERENCIA GENERAL Nº 000024 - 2021 - EMILIMA – GG

Firmado digitalmente por:
CALAGUA MONTOYA María De
Fatima FAU 20126236078 hard
Motivo: GERENTE DE
PLANIFICACION, PRESUPUESTO Y
MODERNIZACION
Fecha: 30/04/2021 10:43:21-0500

Lima, 30 de abril del 2021

VISTO:

El Memorando Nº 184-2021-EMILIMA-GPPM de fecha 29.04.2024, por el que la Gerencia de Planificación, Presupuesto y Modernización remite para aprobación el “Plan Operativo Institucional (POI) Multianual 2022 – 2024 - de la Empresa Municipal Inmobiliaria de Lima - EMILIMA S.A.”;

CONSIDERANDO:

Que, EMILIMA S.A. fue creada por Acuerdo de Concejo Nº 106 del 22.05.1986, como persona jurídica de derecho privado, bajo la forma de sociedad anónima, encargada de planificar, proyectar, financiar y ejecutar programas de habilitaciones urbanas progresivas y de urbanizaciones de tipo popular, así como de las recaudaciones, rentas y cualquier otra actividad inmobiliaria que la Municipalidad le encomiende;

Que, el Decreto Legislativo del Sistema Nacional de Presupuesto Público, Decreto Legislativo Nº 1440, indica en su artículo 2º, numeral 2.1, que: Adicionalmente a los principios de la Administración Financiera del Sector Público y los del Derecho Público en lo que resulte aplicable, el Sistema Nacional de Presupuesto Público se rige por los siguientes principios: 12. Programación multianual: Consiste en que el Presupuesto del Sector Público tiene una perspectiva multianual orientada al logro de resultados a favor de la población, en concordancia con las reglas fiscales establecidas en el Marco Macroeconómico Multianual y los instrumentos de planeamiento elaborados en el marco del Sistema Nacional de Planeamiento Estratégico (SINAPLAN);

Que, el Decreto Legislativo Marco de la Administración Financiera del Sector Público, Decreto Legislativo Nº 1436, establece en su artículo 17º que la Administración Financiera del Sector Público se encuentra vinculada con los planes y/o políticas nacionales, sectoriales e institucionales de corto, mediano y largo plazo, encontrándose entre éstos, el POI;

Que, mediante Decreto Legislativo Nº 1088, Ley del Sistema Nacional de Planeamiento Estratégico y del Centro Nacional de Planeamiento Estratégico, se crea el Centro Nacional de Planeamiento Estratégico – CEPLAN, como órgano rector y orientador del Sistema Nacional de Planeamiento Estratégico;

Que, con Resolución de Presidencia de Consejo Directivo Nº 033-2017-CEPLAN/PCD, se aprobó la “Guía para el Planeamiento Institucional”, la cual ha sufrido diversas modificaciones, y cuyo objeto es establecer pautas para el planeamiento institucional que comprende la política y los planes que permiten la elaboración o modificación del Plan Estratégico Institucional (PEI) y el Plan Operativo Institucional (POI);

Que, el numeral 6.2 de la citada Guía señala que la Entidad, para la elaboración y aprobación del POI Multianual debe distinguir lo siguiente: “La entidad elabora y aprueba su POI Multianual con la finalidad de orientar la asignación de recursos al logro de las metas prioritarias por un periodo no menor de tres (3) años, para ello toma en cuenta la situación económica y fiscal del país, descrita en el Marco Macroeconómico Multianual – MMM y la estructura presupuestal del año vigente. La elaboración del POI Multianual se inicia desde enero del año previo. El POI Multianual de la entidad debe registrar la priorización de cada Actividad Operativa e inversión, según niveles establecidos, sobre la base de la Ruta Estratégica definida en el PEI. Además, expresa la Programación Física y de Costeo para cada año. El POI Multianual es aprobado antes de la Programación Multianual de presupuesto de la entidad, en consecuencia, el Titular de la entidad (para los tres niveles de gobierno) aprueba el POI Multianual hasta el 30



BICENTENARIO
PERÚ 2021

MMC/jlq



Municipalidad Metropolitana
de Lima

Jr. Ucayali Nº 266 – Cercado de Lima
Lima 01, Perú
Teléfonos: (511) 209-8400
e-mail: informes@emilima.com.pe
Web: www.emilima.com.pe

“Esta es una copia auténtica imprimible de un documento electrónico archivado en EMILIMA S.A., aplicando lo dispuesto por el Art. 25 de D.S. 070-2013-PCM y la Tercera Disposición Complementaria Final del D.S. 026-2016-PCM. Su autenticidad e integridad pueden ser contrastadas a través de la siguiente dirección web: <http://consultas-sgd.emilima.com.pe/> ingresando el siguiente código de verificación: EF4B1907.”

de abril y se realiza a través del aplicativo CEPLAN V.01 y la utilización de la firma digital del Titular, con la emisión del certificado correspondiente. El Titular dispone su publicación en el Portal de Transparencia Estándar de la entidad. El reporte del POI Multianual aprobado en el aplicativo CEPLAN V.01 se muestra en el Anexo B-4.”

Que, con Resolución de Alcaldía N° 117 del 31.03.2021, se aprobó el Plan Estratégico Institucional 2020 – 2024 ampliado de la Municipalidad Metropolitana de Lima, el mismo que incluye a EMILIMA S.A. dentro de este Instrumento Institucional a través del Objetivo Estratégico Institucional OEI 09;

Que, mediante Oficio N° 000094-2021-EMILIMA-GPPM del 19.04.2021, la Gerencia de Planificación, Presupuesto y Modernización de EMILIMA S.A. remitió a la Municipalidad Metropolitana de Lima el Plan Operativo Institucional Multianual 2022 – 2024 de la Empresa Municipal Inmobiliaria de Lima – EMILIMA S.A., a fin de que se emita la opinión técnica correspondiente;

Que, con Oficio N° D000102-2021-MML-GP del 22.04.2021, la Gerencia de Planificación de la Municipalidad Metropolitana de Lima remitió el Informe N° D000176-2021-MML-GP-SPC del 21.04.2021, emitido por la Sub Gerencia de Planeamiento Corporativo – GP, a través del cual otorgó opinión favorable a la propuesta del Plan Operativo Institucional Multianual 2022 – 2024 de la Empresa Municipal Inmobiliaria de Lima – EMILIMA S.A., e indicó que se continúe con el proceso interno de aprobación de este;

Que, mediante documento de visto, la Gerencia de Planificación, Presupuesto y Modernización manifestó que el Plan Operativo Institucional Multianual 2022 – 2024 de la Empresa Municipal Inmobiliaria de Lima – EMILIMA S.A. ha sido elaborado en mérito a las competencias que le alcanzan, conforme a lo dispuesto en los literales e) y n) del artículo 24° del Reglamento de Organización y Funciones de EMILIMA S.A., el cual ha sido desarrollado conforme a los criterios establecidos en la Guía para el Planeamiento Institucional, aprobada con Resolución de Presidencia de Consejo Directivo N° 033-2017-CEPLAN/PCD y modificatorias, conforme al siguiente detalle: i) El Plan Operativo Institucional Multianual 2022 – 2024 – de la Empresa Municipal Inmobiliaria de Lima – EMILIMA S.A. se encuentra conforme a lo dispuesto en el numeral 6.2 de la Guía antes referida, el cual tiene dentro de su contenido la declaración de Política Institucional, Misión institucional, Acciones Estratégicas Institucionales (AEI) priorizadas por Objetivo Estratégico Institucional (OEI) y Reportes del POI Multianual, obtenidos del aplicativo CEPLAN V.01 (Anexo B-4); ii) Se ha procedido con la validación del Plan Operativo Institucional Multianual 2022 – 2024 de la Empresa Municipal Inmobiliaria de Lima – EMILIMA S.A. ante el Órgano encargado de la Municipalidad Metropolitana de Lima, conforme a los lineamientos establecidos en la Directiva N° 0001- 2021-MML-GP - “Directiva que Regula el Proceso de Planeamiento Operativo Institucional de la MML”, aprobada por Resolución de Gerencia N° D000056-2021-MML-GMM, habiendo obtenido opinión favorable del citado Plan a través del Informe N° D000176-2021-MML-GP-SPC del 21.04.2021, remitido con el Oficio N° D000102-2021-MML-GP del 22.04.2021; iii) El Plan Operativo Institucional (POI) Multianual 2022-2024 de la Empresa Municipal Inmobiliaria de Lima – EMILIMA S.A. se circunscribe al Plan Estratégico Institucional 2020 – 2024 Ampliado de la Municipalidad Metropolitana de Lima, aprobado con Resolución de Alcaldía N° 117 del 31.03.2021; iv) El Plan Operativo Institucional Multianual 2022-2024 – de la Empresa Municipal Inmobiliaria de Lima – EMILIMA S.A. contiene setenta (70) actividades operativas (AO) y quinientos noventa y nueve (599) metas físicas; y v) Las Actividades Operativas y la programación física y financiera, han sido registradas en el aplicativo CEPLAN V.01, como se evidencia con el reporte del Anexo B-4 – Plan Operativo Institucional Multianual con Programación Física y Costeo – Año: 2022-2024, que se adjunta a la propuesta del Plan Operativo Institucional Multianual 2022-2024 de la Empresa Municipal Inmobiliaria de Lima – EMILIMA S.A.;

Que, el Plan Operativo Institucional Multianual 2022 – 2024 de la Empresa Municipal Inmobiliaria de Lima – EMILIMA S.A., elaborado por la Gerencia de Planificación, Presupuesto y Modernización, cuenta con la opinión técnica favorable del órgano encargado de la Municipalidad

BICENTENARIO
PERU 2021

MMC/jlq

**Municipalidad Metropolitana
de Lima**

Jr. Ucayali N° 266 – Cercado de Lima

Lima 01, Perú

Teléfonos: (511) 209-8400

e-mail: informes@emilima.com.peWeb: www.emilima.com.pe

“Esta es una copia auténtica imprimible de un documento electrónico archivado en EMILIMA S.A., aplicando lo dispuesto por el Art. 25 de D.S. 070-2013-PCM y la Tercera Disposición Complementaria Final del D.S. 026-2016-PCM. Su autenticidad e integridad pueden ser contrastadas a través de la siguiente dirección web: <http://consultas-sgd.emilima.com.pe/> ingresando el siguiente código de verificación: EF4B1907.”

Metropolitana de Lima, el cual, conforme a lo expresado por la Gerencia de Planificación, Presupuesto y Modernización ha sido desarrollado conforme al Plan Estratégico Institucional 2020 – 2024 - Ampliado de la Municipalidad Metropolitana de Lima, aprobado con Resolución de Alcaldía N° 117 del 31.03.2021, a la Guía para el Planeamiento Institucional, aprobada con Resolución de Presidencia de Consejo Directivo N° 033-2017-CEPLAN/PCD y modificatorias, y a la Directiva N° 0001- 2021-MML-GP - “Directiva que Regula el Proceso de Planeamiento Operativo Institucional de la MML”, aprobada por Resolución de Gerencia N° D000056-2021-MML-GMM; así como también se encuentra alineado con la nueva Estructura Orgánica vigente de EMILIMA S.A., aprobada con Acuerdo de Directorio N° 02-2019/18S;

Que, en cumplimiento con las disposiciones establecidas en el numeral 6.2 de la Guía para el Planeamiento Institucional, aprobada con Resolución de Presidencia de Consejo Directivo N° 033-2017-CEPLAN/PCD y modificatorias, el Titular de la entidad deberá aprobar el POI Multianual hasta el 30 de abril, debiendo efectuarse dicha aprobación a través del aplicativo CEPLAN V.01 y la utilización de su firma digital, con la emisión del certificado correspondiente. Asimismo, el Titular de la entidad deberá disponer su publicación en el Portal de Transparencia Estándar de la entidad;

Que, la Subgerencia de Asesoría Jurídica, con la conformidad de la Gerencia de Asuntos Legales, elaboró el proyecto de Resolución de Gerencia General para su visación por los órganos y unidades orgánicas con competencias en la materia, y su suscripción por el Titular de la Entidad, en señal de conformidad;

Por lo que, en uso de las atribuciones conferidas, de conformidad a la normativa vigente y con el visto bueno de la Gerencia de Planificación, Presupuesto y Modernización y de la Gerencia de Asuntos Legales,

SE RESUELVE:

Artículo Primero: Aprobar, el “Plan Operativo Institucional (POI) Multianual 2022 – 2024 de la Empresa Municipal Inmobiliaria de Lima – EMILIMA S.A.”, el mismo que como Anexo forma parte integrante de la presente Resolución.

Artículo Segundo: Encargar, a la Gerencia de Planificación, Presupuesto y Modernización orientar a la Titular de la Entidad en la aprobación del “Plan Operativo Institucional (POI) Multianual 2022 – 2024 de la Empresa Municipal Inmobiliaria de Lima – EMILIMA S.A.”, a través del aplicativo CEPLAN V.01 y la utilización de su firma digital, para la emisión del certificado correspondiente.

Artículo Tercero: Encargar, a la Gerencia de Planificación, Presupuesto y Modernización, en coordinación con la Gerencia de Atención al Ciudadano, Comunicaciones y Tecnología de la Información, la publicación del “Plan Operativo Institucional (POI) Multianual 2022 – 2024 – de la Empresa Municipal Inmobiliaria de Lima - EMILIMA S.A.” en la página web institucional de EMILIMA S.A.

Artículo Cuarto: Encargar, a la Gerencia de Planificación, Presupuesto y Modernización comunicar ante las instancias que correspondan la aprobación del “Plan Operativo Institucional (POI) Multianual 2022 – 2024 de la Empresa Municipal Inmobiliaria de Lima – EMILIMA S.A.”.

Artículo Quinto: Encargar, a la Gerencia de Atención al Ciudadano, Comunicaciones y Tecnología de la Información la notificación de la presente Resolución a las unidades orgánicas y órganos de EMILIMA S.A. con competencias en la materia, para los fines correspondientes.

REGÍSTRESE, COMUNÍQUESE Y CÚMPLASE.



BICENTENARIO
PERÚ 2021



Municipalidad Metropolitana
de Lima

“Esta es una copia auténtica imprimible de un documento electrónico archivado en EMILIMA S.A., aplicando lo dispuesto por el Art. 25 de D.S. 070-2013-PCM y la Tercera Disposición Complementaria Final del D.S. 026-2016-PCM. Su autenticidad e integridad pueden ser contrastadas a través de la siguiente dirección web: <http://consultas-sgd.emilima.com.pe/> ingresando el siguiente código de verificación: EF4B1907.”

MMC/jlq

Jr. Ucayali N° 266 – Cercado de Lima

Lima 01, Perú

Teléfonos: (511) 209-8400

e-mail: informes@emilima.com.pe

Web: www.emilima.com.pe

Se adjunta:

- A) INFORME N° 000067 - 2021 - EMILIMA – GAL-SGAJ.
- B) INFORME N° D000176-2021-MML-GP-SPC.
- C) MEMORANDO N° 000184 - 2021 - EMILIMA – GPPM.
- D) PLAN OPERATIVO INSTITUCIONAL 2022-2024.



BICENTENARIO
PERÚ 2021

"Esta es una copia auténtica imprimible de un documento electrónico archivado en EMILIMA S.A., aplicando lo dispuesto por el Art. 25 de D.S. 070-2013-PCM y la Tercera Disposición Complementaria Final del D.S. 026-2016-PCM. Su autenticidad e integridad pueden ser contrastadas a través de la siguiente dirección web: <http://consultas-sqd.emilima.com.pe/> ingresando el siguiente código de verificación: EF4B1907."

MMC/jlq



**Municipalidad Metropolitana
de Lima**

Jr. Ucayali N° 266 – Cercado de Lima
Lima 01, Perú
Teléfonos: (511) 209-8400
e-mail: informes@emilima.com.pe
Web: www.emilima.com.pe

Firmado digitalmente por:
CALAGUA MONTROYA Maria De
Fatima FAU 20126236078 hard
Motivo: Doy V° B°
Fecha: 26/04/2021 18:14:03-0500



MUNICIPALIDAD DE
LIMA

EMILIMA
EMPRESA MUNICIPAL INMOBILIARIA DE LIMA

PLAN OPERATIVO INSTITUCIONAL (POI) MULTIANUAL 2022 - 2024



**EMPRESA
MUNICIPAL
INMOBILIARIA
DE LIMA S.A.**

ÍNDICE

I. PRESENTACIÓN.....	3
II. ABREVIATURAS.....	4
III. MARCO TEÓRICO.....	5
IV. POLITICA INSTITUCIONAL - MML.....	6
V. MISIÓN INSTITUCIONAL.....	7
VI. ESTRUCTURA ORGANIZACIONAL.....	8
VII. RUTA ESTRATÉGICA - MML	13
VIII. POI MULTIANUAL 2022 -2024 – EMILIMA S.A.....	14
IX. ANEXOS.....	17

I. PRESENTACIÓN

La Empresa Municipal Inmobiliaria de Lima – EMILIMA S.A. es una institución pública de derecho privado con autonomía administrativa, económica, presupuestaria y financiera que tiene por finalidad la administración y rentabilización de los inmuebles municipales, formular y ejecutar proyectos de Renovación Urbana por encargo de la Municipalidad Metropolitana de Lima – MML, la administración de Centros de Costos como el Circuito Mágico del Agua (CMA) y el Fondo Metropolitano de Renovación y Desarrollo Urbano (FOMUR), así como del Parque de la Exposición.

En relación a las normativas vigentes, y en cumplimiento a las disposiciones establecidas por la Municipalidad Metropolitana de Lima (MML), en su calidad de pliego, y articulado al Plan Estratégico Institucional (PEI) 2020-2024 – Ampliado de la MML, se aprueba el POI Multianual con la finalidad de orientar la asignación de recursos al logro de las metas prioritarias por un periodo no menor de tres (3) años.

En dicho contexto, el Plan Operativo Institucional (POI) Multianual 2022-2024, es el documento que contiene la programación de las actividades operativas, metas físicas y financieras a ser ejecutadas por los diferentes Órganos y Unidades Orgánicas de la entidad en el periodo de tres años, orientadas al cumplimiento de las metas establecidas en el Plan Estratégico Institucional (PEI) 2020-2024 – Ampliado de la MML.

El Plan Operativo Institucional (POI) Multianual 2022-2024 de la Empresa Municipal Inmobiliaria de Lima – EMILIMA S.A., se elaboró de manera coordinada con los Órganos y Unidades Orgánicas de la entidad, considerando el Plan Estratégico Institucional (PEI) 2022-2024 – Ampliado de la MML, las disposiciones establecidas en la “Guía para el Planeamiento Institucional” aprobado mediante Resolución de Presidencia de Consejo Directivo N° 033-2017-CEPLAN/PCD, y modificada por Resolución de Presidencia de Consejo Directivo N° 062-2017-CEPLAN/PCD, N° 053-2018-CEPLAN/PCD y N° 016-2019-CEPLAN/PCD; y orientando la asignación de los recursos para lograr las metas en orden de prioridad tomando en cuenta el contexto nacional e institucional.

II. ABREVIATURAS

PEI	Plan Estratégico Institucional
OEI	Objetivo Estratégico Institucional
AEI	Acción Estratégica Institucional
POI	Plan Operativo Institucional
MEF	Ministerio de Economía y Finanzas
MML	Municipalidad Metropolitana de Lima – MML
EMILIMA S.A.	Empresa Municipal Inmobiliaria de Lima S.A.
CEPLAN	Centro Nacional de Planeamiento Estratégico
ROF	Reglamento de Organización y Funciones
PIA	Presupuesto Institucional de Apertura
PIM	Prepuesto Institucional Modificado
GG	Gerencia General
GAF	Gerencia de Administración y Finanzas
GACCTI	Gerencia de Atención al Ciudadano, Comunicaciones y Tecnología de la Información
GGI	Gerencia de Gestión Inmobiliaria
GP	Gerencia de Proyectos
GGOCC	Gerencia de Gestión Operativa de Centros de Costos
GPPM	Gerencia de Planificación, Presupuesto y Modernización
GAL	Gerencia de Asuntos Legales
OCI	Órgano de Control Institucional

III. MARCO TEÓRICO

El marco teórico que ha servido como lineamiento para la elaboración del Plan Operativo Institucional (POI) Multianual 2022-2024 de EMILIMA S.A., tiene como fuente la “**Guía para el Planeamiento Institucional**” del CEPLAN, el cual es el organismo técnico especializado que ejerce la función de órgano rector, orientador y de coordinación del Sistema Nacional de Planeamiento Estratégico; orientado al desarrollo de la planificación estratégica como instrumento técnico de gobierno y gestión para el desarrollo armónico y sostenido del país y el fortalecimiento de la gobernabilidad democrática en el marco del Estado constitucional de derecho.

Esta guía, modificada en marzo de 2019, orienta los planes institucionales de las entidades integrantes del Sistema Nacional del Planeamiento Estratégico – SINAPLAN, en el marco del ciclo de planeamiento estratégico para la mejora continua.



IV. POLITICA INSTITUCIONAL - MML

Dado que, EMILIMA S.A. no cuenta con Plan Estratégico Institucional (PEI), en la formulación del Plan Operativo Institucional (POI) Multianual 2022-2024, se está considerando el marco estratégico de la Municipalidad Metropolitana de Lima, en dicho contexto se cita la política institucional de la misma, conforme a lo siguiente: *“Promover a la provincia de Lima como una ciudad segura, inclusiva, resiliente y sostenible que fomente el bienestar general, la participación, la protección y ejercicio de los derechos y la integración de la ciudadanía a través del desarrollo territorial, económica, social y político, así como del patrimonio histórico, cultural y ambiental de la ciudad, en un marco de modernización de la gestión municipal frente a la lucha contra la corrupción, rendición de cuentas y transparencia.”*

Asimismo, es pertinente citar que, en el marco de lo dispuesto en el Acuerdo N° 106 de la Municipalidad Metropolitana de Lima, de fecha 22 de mayo de 1986, EMILIMA S.A., planifica, proyecta, financia y ejecuta programas de habilitaciones urbanas progresivas y de urbanizaciones de tipo popular, así como de las recaudaciones, rentas y alquileres que genere con su actividad y propiedad, y cualquier otra actividad que la Municipalidad le encomiende.

V. MISIÓN INSTITUCIONAL

Conforme a lo establecido por el CEPLAN, EMILIMA S.A. se enmarca dentro del planeamiento estratégico de la Municipalidad Metropolitana de Lima (MML), por ello se considera la misión de la MML, la misma que está definida de la siguiente manera:

MISIÓN

“Generar valor público, promoviendo el desarrollo integral, armónico y sostenible de la provincia de Lima, a través de una gestión eficiente, transparente, participativa, concertadora y moderna”.



VI. ESTRUCTURA ORGANIZACIONAL

Los Órganos y Unidades Orgánicas de EMILIMA S.A serán las impulsadoras para alcanzar las metas establecidas en el POI, las cuales se pueden identificar en el siguiente esquema:

Esquema N° 01:

Estructura Orgánica Vigente de EMILIMA S.A.

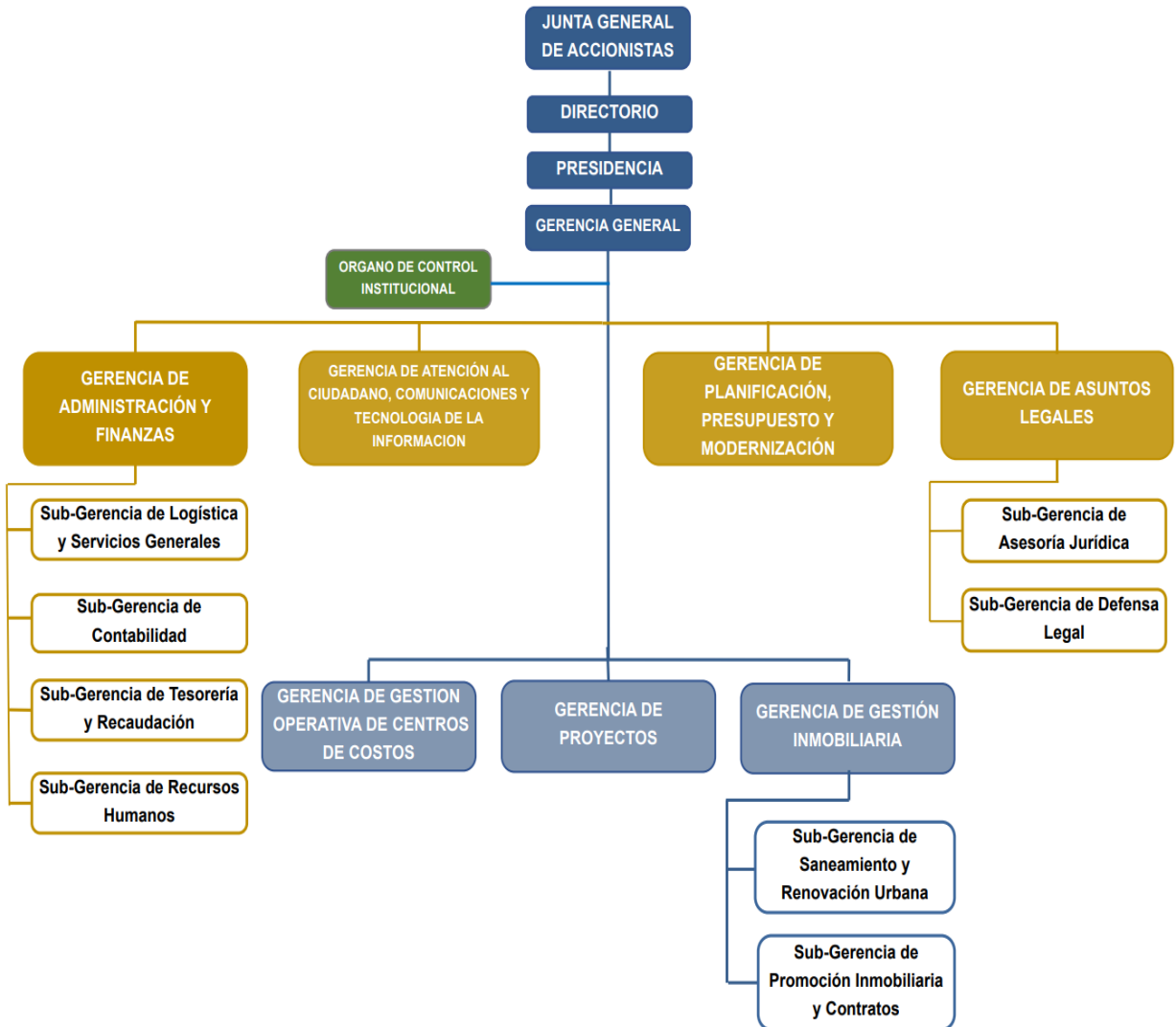

6.1 Alta Dirección.

6.1.1 Junta General de Accionistas.

La Junta General de Accionistas es la máxima autoridad de la empresa, está compuesta por todos los accionistas y representa la universalidad de los mismos, es la suprema autoridad de la sociedad y sus decisiones tomadas de acuerdo con los requisitos establecidos por sus Estatutos y la Ley General de Sociedades, son obligatorias para todos los accionistas.

6.1.2 Directorio.

El Directorio es el máximo órgano de la empresa, con facultades y atribuciones establecidas en los estatutos sociales de la empresa y en la Ley General de Sociedades. Sus decisiones son colegiadas.

6.1.3 Presidencia.

El Presidente del Directorio tiene la representación protocolar de la empresa ante toda clase de personas naturales o jurídicas, públicas o privadas, nacionales o extranjeras.

6.1.4 Gerencia General.

Es la máxima autoridad administrativa de la empresa y es el órgano ejecutor de todos los acuerdos del Directorio y de la Junta General de Accionistas.

6.2 Órgano de Control Institucional.

Es responsable de llevar a cabo el control gubernamental en EMILIMA S.A., de conformidad con la Ley Orgánica del Sistema Nacional de Control y de la Contraloría General de la República (CGR), y demás disposiciones normativas del Sistema Nacional de Control, para la correcta y transparente gestión de los recursos y bienes de la empresa, cautelando la legalidad y eficiencia de sus actos y operaciones, así como los resultados de su desempeño.

6.3 Órganos de Asesoramiento.

6.3.1 Gerencia de Asuntos Legales.

Es el órgano encargado de la interpretación y correcta aplicación de la legislación vigente en general, al ámbito de actuación de EMILIMA S.A. Asimismo, ejerce la defensa legal de la empresa en la vía extrajudicial, administrativa, jurisdiccional y arbitral.

6.3.1.1 Subgerencia de Asesoría Jurídica.

Es la unidad orgánica encargada de brindar asesoría jurídica a la empresa, a través de la Gerencia de Asuntos Legales y con su conformidad; así como emitir opinión en materia de administración y gestión institucional.

6.3.1.2 Subgerencia de Defensa Legal.

Es la unidad orgánica encargada de brindar la defensa legal de la empresa en la vía extrajudicial, administrativa, jurisdiccional y arbitral, a través de la Gerencia de Asuntos Legales y con su conformidad.

6.3.2 Gerencia de Planificación, Presupuesto y Modernización.

Es el órgano asesor responsable de conducir, supervisar y evaluar los procesos de los sistemas de Planificación, Presupuesto y Modernización en EMILIMA S.A.

6.4 Órganos de Apoyo

6.4.1 Gerencia de Atención al Ciudadano, Comunicaciones y Tecnología de la Información.

Se encarga del soporte de las actividades administrativas de la Alta Dirección, de la administración documentaria, del sistema de archivos de la empresa, de los sistemas de comunicaciones y del sistema de tecnologías de la información y prestación de servicios informáticos, asimismo contribuye en el fortalecimiento de la imagen institucional, además de establecer pautas administrativas para una mejor atención a la ciudadanía.

6.4.2 Gerencia de Administración y Finanzas.

Es el órgano de apoyo encargado del proceso de asignación y administración transparente y eficiente de los recursos de la empresa, responsable de conducir y supervisar los procesos de los sistemas administrativos de abastecimiento, contabilidad, tesorería, recursos humanos, para asegurar una eficiente gestión institucional.

6.4.2.1 Sub Gerencia de Logística y Servicios Generales.

Es la unidad orgánica que se encargará de adquirir y proveer los bienes y servicios, que los demás órganos de dirección y unidades orgánicas de EMILIMA S.A., así lo requieran, para ejecutar sus tareas, trabajos y encargos, actividades que realizará en concordancia a lo establecido en la Ley de Contrataciones del Estado y su Reglamento.

6.4.2.2 Sub Gerencia de Contabilidad.

Es la unidad orgánica encargada de organizar y desarrollar el sistema contable de la empresa, registrando para tal efecto las actividades de ingresos y egresos y formulando los estados financieros a través de la información de carácter contable financiero. Asimismo, desarrollar, analizar y planificar la situación financiera de la Empresa Municipal Inmobiliaria de Lima - EMILIMA S.A.

6.4.2.3 Sub Gerencia de Tesorería y Recaudación.

Es la unidad orgánica encargada de organizar y desarrollar el sistema de tesorería de la empresa, registrando para tal efecto las actividades de ingresos y egresos, así como las demás acciones u operaciones inherentes a dicho sistema. Asimismo, se encarga de recaudar y facturar las rentas que se obtengan por el arrendamiento de inmuebles administrados por la empresa EMILIMA S.A.

6.4.2.4 Sub Gerencia de Recursos Humanos.

Es la unidad orgánica encargada de formular, proponer y supervisar las políticas, normas, planes y otros instrumentos administrativos relacionados con la planificación de políticas de recursos humanos, organización del trabajo y su distribución, gestión del empleo, gestión del rendimiento, gestión de la compensación, gestión del desarrollo y la capacitación y gestión de relaciones humanas y sociales; para gestionar el servicio civil de la empresa.

6.5 Órganos de Línea.

6.5.1 Gerencia de Proyectos.

Es el órgano de línea de EMILIMA S.A. responsable de formular, dirigir, ejecutar y controlar los proyectos inmobiliarios y de mejoramiento de inmuebles en todas sus etapas, priorizando la recuperación del Centro Histórico de Lima.

6.5.2 Gerencia de Gestión Inmobiliaria.

Es el órgano encargado de ejecutar las acciones de carácter técnico, legal y administrativo conducentes al saneamiento de la propiedad inmobiliaria municipal, empresarial o de terceros, y de optimizar la rentabilización del patrimonio inmobiliario de propiedad de EMILIMA S.A., o de toda aquella que se encuentre bajo su administración o encargo.

6.5.2.1 Sub Gerencia de Saneamiento y Renovación Urbana.

Es la encargada de coordinar y ejecutar las acciones de carácter legal y administrativo conducentes al saneamiento de la propiedad municipal para proceder con su registro en el margesí inmobiliario, como también la rehabilitación de inmuebles ya construidos (rehabilitación edificatoria, regeneración urbana y renovación urbana) determinando las prioridades de intervención en el patrimonio inmobiliario de la Municipalidad Metropolitana de Lima o de EMILIMA S.A., y/o brindar servicios de saneamiento a terceros según sea el caso.

6.5.2.2 Sub Gerencia de Promoción Inmobiliaria y Contratos.

Es la encargada de promocionar y controlar la rentabilización del patrimonio inmobiliario de la Municipalidad Metropolitana de Lima, de EMILIMA S.A., o cualquier otro bien inmobiliario que la empresa se encuentre encargada de administrar.

VII. RUTA ESTRATÉGICA - MML

En el Plan Estratégico Institucional 2020-2024 - Ampliado de la MML, se priorizan los Objetivos Estratégicos Institucionales y las Acciones Estratégicas Institucionales, en el cual se enmarca EMILIMA S.A., tal como se muestra en el cuadro siguiente:

Prioridad	Código OEI	Objetivo Estratégico Institucional	Vinculación con la Política General de Gobierno	Prioridad	Código AEI	Acciones Estratégicas Institucionales	Unidad Orgánica Responsable
9	OEI.09	Fortalecer la gestión institucional de la Municipalidad Metropolitana de Lima.	EJE 1 LIN 1.2	2	AEI.09.09	Gestión institucional de las Empresas Municipales y Organismos Públicos Descentralizados eficaz en la Municipalidad Metropolitana de Lima.	Órganos y Unidades Orgánicas de EMILIMA S.A.
				10	AEI.09.10	Administración eficiente de inmuebles de propiedad de la Municipalidad Metropolitana de Lima.	Sub Gerencia de Saneamiento y Renovación Urbana y Sub Gerencia de Promoción Inmobiliaria y Contratos

Fuente: Plan Estratégico Institucional 2020-2024 - Ampliado de la MML, aprobado con Resolución de Alcaldía N° 117 del 31 de marzo de 2021.

VIII. POI MULTIANUAL 2022 -2024 - EMILIMA S.A.

8.1 Despliegue de actividades operativas.

Para el POI Multianual 2022-2024 de EMILIMA S.A., se han establecido **70** Actividades Operativas, las cuales han sido desarrolladas a nivel de los órganos de EMILIMA S.A., quienes aportarán a la consecución de los Objetivos e indicadores asociados.

A continuación, se muestra el detalle de este despliegue:

Gráfico N° 01: Distribución de Actividades Operativas (AO) de la Presidencia, Gerencia General, Órgano de Control y Órganos de Línea de EMILIMA S.A.

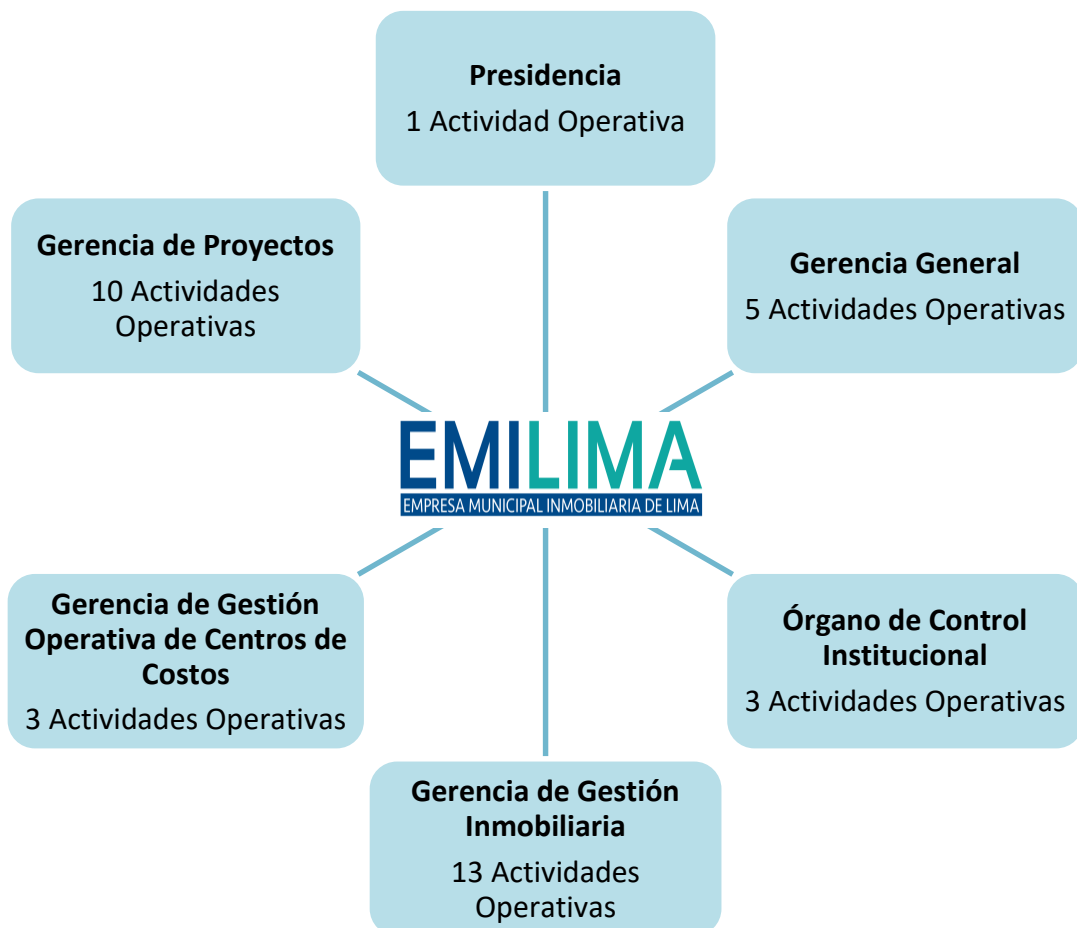

Fuente: Elaboración Propia

Gráfico N° 02: Distribución de Actividades Operativas (AO) de los Órganos de Apoyo y de Asesoramiento de EMILIMA S.A.



Fuente: Elaboración Propia

8.2 Marco Presupuestario.

Las Actividades Operativas del POI Multianual 2022-2024 serán ejecutadas a través del Presupuesto Institucional de Apertura (PIA) y el Presupuesto Institucional Modificado (PIM) aprobados por el Ministerio de Economía y Finanzas (MEF), para cada año fiscal.

8.3 Proyección de Metas físicas para el POI Multianual 2022-2024.

La cantidad de metas físicas por actividad operativa para el POI Multianual 2022-2024 se especifica a continuación:

Código del Objetivo Estratégico Institucional - OEI	Descripción	Código de la Actividad Estratégica Institucional - AEI	Descripción	Órgano Encargado de la Gestión	N° de Actividades Operativas	Metas Físicas
OEI.09	Fortalecer la gestión institucional de la Municipalidad Metropolitana de Lima.	AEI.09.09	Gestión institucional de las Empresas Municipales y Organismos Públicos Descentralizados eficaz en la Municipalidad Metropolitana de Lima.	Presidencia	1	12
				Gerencia General (GG)	5	38
				Órgano de Control Institucional (OCI)	3	26
				Gerencia de Asuntos Legales (GAL)	3	36
				Gerencia de Planificación, Presupuesto y Modernización (GPPM)	7	49
				Gerencia de Atención al Ciudadano, Comunicaciones y Tecnología de la Información (GACCTI)	9	71
				Gerencia de Gestión Inmobiliaria (GGI)	4	13
				Gerencia de Administración y Finanzas (GAF)	16	238
				Gerencia de Gestión Operativa de Centros de Costos (GGOCC)	3	26
		Gerencia de Proyectos (GP)	10	57		
AEI.09.10	Administración eficiente de inmuebles de propiedad de la Municipalidad Metropolitana de Lima.	Gerencia de Gestión Inmobiliaria (GGI)	9	33		
TOTAL					70	599

Fuente: Elaboración Propia

Gráfico N° 03: Resumen de actividades operativas y metas físicas del POI Multianual 2022-2024



Fuente: Elaboración Propia

IX. ANEXOS

Como anexo, se presenta el reporte obtenido del aplicativo CEPLAN V.01.

- ✓ Anexo B-4 – Plan Operativo Institucional Multianual con Programación Física y Costeo – Año: 2022-2024

Anexo B-4
PLAN OPERATIVO INSTITUCIONAL MULTIANUAL CON PROGRAMACIÓN FÍSICA Y COSTEO (Elaborado)
 Año : 2022 - 2024

Periodo POI Multianual 2022 - 2024
 Nivel de Gobierno P - ENTIDADES DE TRATAMIENTO EMPRESARIAL
 Sector 00 - ETEs
 Pliego 000 - ETEs
 Unidad Ejecutora 500186 - EMPRESA MUNICIPAL INMOBILIARIA DE LIMA S.A.

CENTRO DE COSTO: 01.01 - PRESIDENCIA

OEI.09 - FORTALECER LA GESTIÓN INSTITUCIONAL DE LA MUNICIPALIDAD METROPOLITANA DE LIMA.

AEI.09.09 - GESTIÓN INSTITUCIONAL DE LAS EMPRESAS MUNICIPALES Y ORGANISMOS PÚBLICOS DESCENTRALIZADOS EFICAZ EN LA MUNICIPALIDAD METROPOLITANA DE LIMA.

CODIGO	ACTIVIDAD OPERATIVA	UBIGEO	U.M.	PRIORIDAD	PERIODO MULTIANUAL	PROGRAMACION MENSUAL												TOTAL ANUAL					
						META	01	02	03	04	05	06	07	08	09	10	11		12				
AOI50018600001	ESTABLECER Y DISPONER LA EJECUCIÓN DE LA POLÍTICA GENERAL DE LA EMPRESA	150101 - LIMA	REPORTE	Muy Alta	2022	FISICO	1.00	1.00	1.00	1.00	1.00	1.00	1.00	1.00	1.00	1.00	1.00	1.00	1.00	12.00			
						COSTEO S/	6,600.00	6,600.00	6,600.00	6,600.00	6,600.00	6,600.00	6,600.00	6,600.00	6,600.00	6,600.00	6,600.00	6,600.00	6,600.00	6,600.00	6,600.00	79,200.00	
					2023	FISICO	1.00	1.00	1.00	1.00	1.00	1.00	1.00	1.00	1.00	1.00	1.00	1.00	1.00	1.00	1.00	1.00	12.00
						COSTEO S/	6,600.00	6,600.00	6,600.00	6,600.00	6,600.00	6,600.00	6,600.00	6,600.00	6,600.00	6,600.00	6,600.00	6,600.00	6,600.00	6,600.00	6,600.00	6,600.00	79,200.00
					2024	FISICO	1.00	1.00	1.00	1.00	1.00	1.00	1.00	1.00	1.00	1.00	1.00	1.00	1.00	1.00	1.00	1.00	12.00
						COSTEO S/	6,600.00	6,600.00	6,600.00	6,600.00	6,600.00	6,600.00	6,600.00	6,600.00	6,600.00	6,600.00	6,600.00	6,600.00	6,600.00	6,600.00	6,600.00	6,600.00	79,200.00

CENTRO DE COSTO: 02.01 - GERENCIA GENERAL

OEI.09 - FORTALECER LA GESTIÓN INSTITUCIONAL DE LA MUNICIPALIDAD METROPOLITANA DE LIMA.

AEI.09.09 - GESTIÓN INSTITUCIONAL DE LAS EMPRESAS MUNICIPALES Y ORGANISMOS PÚBLICOS DESCENTRALIZADOS EFICAZ EN LA MUNICIPALIDAD METROPOLITANA DE LIMA.

CODIGO	ACTIVIDAD OPERATIVA	UBIGEO	U.M.	PRIORIDAD	PERIODO MULTIANUAL	PROGRAMACION MENSUAL												TOTAL ANUAL								
						META	01	02	03	04	05	06	07	08	09	10	11		12							
AOI50018600002	PLANEAMIENTO, COORDINACIÓN, SEGUIMIENTO, SUPERVISIÓN Y EVALUACIÓN DEL DESARROLLO DE LAS ACTIVIDADES DE LOS ÓRGANOS DE APOYO Y ÓRGANOS DE LÍNEA DE EMILIMA S.A.	150101 - LIMA	REPORTE	Muy Alta	2022	FISICO	1.00	1.00	1.00	1.00	1.00	1.00	1.00	1.00	1.00	1.00	1.00	1.00	1.00	12.00						
						COSTEO S/	6,011.00	6,011.00	6,011.00	6,011.00	6,011.00	6,011.00	6,011.00	6,011.00	6,011.00	6,012.00	6,012.00	6,012.00	6,012.00	6,012.00	6,012.00	72,136.00				
					2023	FISICO	1.00	1.00	1.00	1.00	1.00	1.00	1.00	1.00	1.00	1.00	1.00	1.00	1.00	1.00	1.00	1.00	12.00			
						COSTEO S/	6,011.00	6,011.00	6,011.00	6,011.00	6,011.00	6,011.00	6,011.00	6,011.00	6,011.00	6,011.00	6,011.00	6,012.00	6,012.00	6,012.00	6,012.00	6,012.00	72,136.00			
					2024	FISICO	1.00	1.00	1.00	1.00	1.00	1.00	1.00	1.00	1.00	1.00	1.00	1.00	1.00	1.00	1.00	1.00	12.00			
						COSTEO S/	6,011.00	6,011.00	6,011.00	6,011.00	6,011.00	6,011.00	6,011.00	6,011.00	6,011.00	6,011.00	6,011.00	6,012.00	6,012.00	6,012.00	6,012.00	6,012.00	72,136.00			
					AOI50018600003	EJECUCIÓN DE ACCIONES RELACIONADAS CON LA GESTIÓN DE LA EMPRESA	150101 - LIMA	REPORTE	Muy Alta	2022	FISICO	1.00	0.00	0.00	1.00	0.00	0.00	1.00	0.00	0.00	1.00	0.00	0.00	1.00	0.00	4.00
											COSTEO S/	11,597.31	11,197.31	11,197.31	11,197.31	13,876.57	11,197.31	16,203.69	11,197.31	16,203.69	11,197.31	11,198.31	11,198.31	13,877.57	16,204.69	150,143.00
2023	FISICO	1.00	0.00	0.00						1.00	0.00	0.00	1.00	0.00	0.00	1.00	0.00	0.00	1.00	0.00	0.00	4.00				
	COSTEO S/	11,597.31	11,197.31	11,197.31						11,197.31	13,876.57	11,197.31	16,203.69	11,197.31	16,203.69	11,197.31	11,198.31	11,198.31	13,877.57	16,204.69	150,143.00					
2024	FISICO	1.00	0.00	0.00	1.00	0.00	0.00	1.00	0.00	0.00	1.00	0.00	0.00	1.00	0.00	0.00	4.00									
	COSTEO S/	11,597.31	11,197.31	11,197.31	11,197.31	13,876.57	11,197.31	16,203.69	11,197.31	16,203.69	11,197.31	11,198.31	11,198.31	13,877.57	16,204.69	150,143.00										
AOI50018600004	EJERCER LA REPRESENTACIÓN DE	150101 - LIMA	REPORTE	Muy Alta	2022	FISICO	1.00	1.00	1.00	1.00	1.00	1.00	1.00	1.00	1.00	1.00	1.00	1.00	12.00							
						COSTEO	17,592.31	17,192.31	17,192.31	17,192.31	23,079.99	17,192.31	28,193.77	17,192.31	17,193.31	17,193.31	23,080.99	28,194.77	240,490.00							

EMILIMA S.A.						S/																
					2023	FISICO	1.00	1.00	1.00	1.00	1.00	1.00	1.00	1.00	1.00	1.00	1.00	1.00	1.00	12.00		
						COSTEO S/	17,592.31	17,192.31	17,192.31	17,192.31	23,079.99	17,192.31	28,193.77	17,192.31	17,193.31	17,193.31	23,080.99	28,194.77	240,490.00			
					2024	FISICO	1.00	1.00	1.00	1.00	1.00	1.00	1.00	1.00	1.00	1.00	1.00	1.00	1.00	12.00		
						COSTEO S/	17,592.31	17,192.31	17,192.31	17,192.31	23,079.99	17,192.31	28,193.77	17,192.31	17,193.31	17,193.31	23,080.99	28,194.77	240,490.00			
					2022	FISICO	1.00	0.00	1.00	0.00	1.00	0.00	1.00	0.00	1.00	0.00	1.00	0.00	1.00	6.00		
						COSTEO S/	14,322.30	13,922.30	13,922.30	13,922.30	18,059.78	13,922.30	21,653.47	13,922.30	13,923.30	13,923.30	18,060.78	21,654.57	191,209.00			
					2023	FISICO	1.00	0.00	1.00	0.00	1.00	0.00	1.00	0.00	1.00	0.00	1.00	0.00	1.00	6.00		
						COSTEO S/	14,322.30	13,922.30	13,922.30	13,922.30	18,059.78	13,922.30	21,653.47	13,922.30	13,923.30	13,923.30	18,060.78	21,654.57	191,209.00			
					2024	FISICO	1.00	0.00	1.00	0.00	1.00	0.00	1.00	0.00	1.00	0.00	1.00	0.00	1.00	6.00		
						COSTEO S/	14,322.30	13,922.30	13,922.30	13,922.30	18,059.78	13,922.30	21,653.47	13,922.30	13,923.30	13,923.30	18,060.78	21,654.57	191,209.00			
					2022	FISICO	1.00	0.00	0.00	1.00	0.00	0.00	1.00	0.00	0.00	1.00	0.00	0.00	0.00	4.00		
						COSTEO S/	6,011.00	6,011.00	6,011.00	6,011.00	6,011.00	6,011.00	6,011.00	6,011.00	6,012.00	6,012.00	6,012.00	6,012.00	6,012.00	72,136.00		
					2023	FISICO	1.00	0.00	0.00	1.00	0.00	0.00	1.00	0.00	0.00	1.00	0.00	0.00	0.00	4.00		
						COSTEO S/	6,011.00	6,011.00	6,011.00	6,011.00	6,011.00	6,011.00	6,011.00	6,011.00	6,012.00	6,012.00	6,012.00	6,012.00	6,012.00	72,136.00		
					2024	FISICO	1.00	0.00	0.00	1.00	0.00	0.00	1.00	0.00	0.00	1.00	0.00	0.00	0.00	4.00		
						COSTEO S/	6,011.00	6,011.00	6,011.00	6,011.00	6,011.00	6,011.00	6,011.00	6,011.00	6,012.00	6,012.00	6,012.00	6,012.00	6,012.00	72,136.00		
CENTRO DE COSTO: 03.01 - ÓRGANO DE CONTROL INSTITUCIONAL																						
OEI.09 - FORTALECER LA GESTIÓN INSTITUCIONAL DE LA MUNICIPALIDAD METROPOLITANA DE LIMA.																						
AEI.09.09 - GESTIÓN INSTITUCIONAL DE LAS EMPRESAS MUNICIPALES Y ORGANISMOS PÚBLICOS DESCENTRALIZADOS EFICAZ EN LA MUNICIPALIDAD METROPOLITANA DE LIMA.																						
		CODIGO	ACTIVIDAD OPERATIVA	UBIGEO	U.M.	PRIORIDAD	PERIODO MULTIANUAL	PROGRAMACION MENSUAL												TOTAL ANUAL		
								META	01	02	03	04	05	06	07	08	09	10	11		12	
								FISICO	0.00	0.00	0.00	0.00	0.00	0.00	0.00	1.00	1.00	1.00	1.00	1.00	0.00	5.00
							2022	COSTEO S/	1,205.00	1,205.00	1,205.00	1,205.00	1,205.00	1,206.00	1,206.00	1,206.00	1,206.00	1,206.00	1,206.00	1,206.00	1,206.00	14,467.00
							2023	FISICO	0.00	0.00	0.00	0.00	0.00	0.00	1.00	1.00	1.00	1.00	1.00	0.00	5.00	
								COSTEO S/	1,205.00	1,205.00	1,205.00	1,205.00	1,205.00	1,206.00	1,206.00	1,206.00	1,206.00	1,206.00	1,206.00	1,206.00	14,467.00	
							2024	FISICO	0.00	0.00	0.00	0.00	0.00	0.00	1.00	1.00	1.00	1.00	1.00	0.00	5.00	
								COSTEO S/	1,205.00	1,205.00	1,205.00	1,205.00	1,205.00	1,206.00	1,206.00	1,206.00	1,206.00	1,206.00	1,206.00	1,206.00	14,467.00	
							2022	FISICO	0.00	0.00	1.00	1.00	1.00	1.00	1.00	1.00	1.00	1.00	1.00	0.00	9.00	
								COSTEO S/	1,205.00	1,205.00	1,205.00	1,205.00	1,205.00	1,206.00	1,206.00	1,206.00	1,206.00	1,206.00	1,206.00	1,206.00	14,467.00	
							2023	FISICO	0.00	0.00	1.00	1.00	1.00	1.00	1.00	1.00	1.00	1.00	1.00	0.00	9.00	
								COSTEO S/	1,205.00	1,205.00	1,205.00	1,205.00	1,205.00	1,206.00	1,206.00	1,206.00	1,206.00	1,206.00	1,206.00	1,206.00	14,467.00	
							2024	FISICO	0.00	0.00	1.00	1.00	1.00	1.00	1.00	1.00	1.00	1.00	1.00	0.00	9.00	
								COSTEO S/	1,205.00	1,205.00	1,205.00	1,205.00	1,205.00	1,206.00	1,206.00	1,206.00	1,206.00	1,206.00	1,206.00	1,206.00	14,467.00	
							2022	FISICO	1.00	1.00	1.00	1.00	1.00	1.00	1.00	1.00	1.00	1.00	1.00	1.00	12.00	
								COSTEO S/	1,205.00	1,205.00	1,205.00	1,205.00	1,205.00	1,205.00	1,206.00	1,206.00	1,206.00	1,206.00	1,206.00	1,206.00	14,466.00	

2023	FISICO	1.00	1.00	1.00	1.00	1.00	1.00	1.00	1.00	1.00	1.00	1.00	1.00	1.00	1.00	1.00	1.00	1.00	12.00
	COSTEO S/	1,205.00	1,205.00	1,205.00	1,205.00	1,205.00	1,205.00	1,205.00	1,205.00	1,206.00	1,206.00	1,206.00	1,206.00	1,206.00	1,206.00	1,206.00	1,206.00	1,206.00	14,466.00
2024	FISICO	1.00	1.00	1.00	1.00	1.00	1.00	1.00	1.00	1.00	1.00	1.00	1.00	1.00	1.00	1.00	1.00	1.00	12.00
	COSTEO S/	1,205.00	1,205.00	1,205.00	1,205.00	1,205.00	1,205.00	1,205.00	1,205.00	1,206.00	1,206.00	1,206.00	1,206.00	1,206.00	1,206.00	1,206.00	1,206.00	1,206.00	14,466.00

CENTRO DE COSTO: 04.01 - GERENCIA DE ADMINISTRACIÓN Y FINANZAS

OEI.09 - FORTALECER LA GESTIÓN INSTITUCIONAL DE LA MUNICIPALIDAD METROPOLITANA DE LIMA.

AEI.09.09 - GESTIÓN INSTITUCIONAL DE LAS EMPRESAS MUNICIPALES Y ORGANISMOS PÚBLICOS DESCENTRALIZADOS EFICAZ EN LA MUNICIPALIDAD METROPOLITANA DE LIMA.

CODIGO	ACTIVIDAD OPERATIVA	UBIGEO	U.M.	PRIORIDAD	PERIODO MULTIANUAL	PROGRAMACION MENSUAL												TOTAL ANUAL								
						META	01	02	03	04	05	06	07	08	09	10	11		12							
AOI50018600076	DIRECCIÓN Y SEGUIMIENTO DE ACCIONES DE CONTROL DE LA OCI DE EMILIMA S.A.	150101 - LIMA	DOCUMENTO	Muy Alta	2022	FISICO	0.00	1.00	0.00	1.00	0.00	1.00	0.00	1.00	0.00	1.00	0.00	1.00	0.00	1.00	6.00					
						COSTEO S/	15,822.30	15,422.30	15,422.30	15,422.30	19,559.88	15,422.30	23,153.87	15,422.30	15,422.30	15,423.30	19,560.98	23,154.87	209,209.00							
					2023	FISICO	0.00	1.00	0.00	1.00	0.00	1.00	0.00	1.00	0.00	1.00	0.00	1.00	0.00	1.00	0.00	1.00	6.00			
						COSTEO S/	15,822.30	15,422.30	15,422.30	15,422.30	19,559.88	15,422.30	23,153.87	15,422.30	15,422.30	15,423.30	19,560.98	23,154.87	209,209.00							
					2024	FISICO	0.00	1.00	0.00	1.00	0.00	1.00	0.00	1.00	0.00	1.00	0.00	1.00	0.00	1.00	0.00	1.00	6.00			
						COSTEO S/	15,822.30	15,422.30	15,422.30	15,422.30	19,559.88	15,422.30	23,153.87	15,422.30	15,422.30	15,423.30	19,560.98	23,154.87	209,209.00							
					AOI50018600077	DIRECCIÓN Y CONTROL DE LA PROGRAMACIÓN DE ABASTECIMIENTO Y CONTRATACIONES	150101 - LIMA	DOCUMENTO	Muy Alta	2022	FISICO	1.00	0.00	1.00	0.00	1.00	0.00	1.00	0.00	1.00	0.00	1.00	0.00	1.00	0.00	6.00
											COSTEO S/	27,190.00	27,190.00	27,190.00	27,190.00	27,190.00	27,190.00	27,190.00	27,190.00	27,190.00	27,191.00	27,191.00	27,191.00	27,192.00	326,285.00	
2023	FISICO	1.00	0.00	1.00						0.00	1.00	0.00	1.00	0.00	1.00	0.00	1.00	0.00	1.00	0.00	1.00	0.00	6.00			
	COSTEO S/	27,190.00	27,190.00	27,190.00						27,190.00	27,190.00	27,190.00	27,190.00	27,190.00	27,190.00	27,191.00	27,191.00	27,191.00	27,192.00	326,285.00						
2024	FISICO	1.00	0.00	1.00						0.00	1.00	0.00	1.00	0.00	1.00	0.00	1.00	0.00	1.00	0.00	1.00	0.00	6.00			
	COSTEO S/	27,190.00	27,190.00	27,190.00						27,190.00	27,190.00	27,190.00	27,190.00	27,190.00	27,190.00	27,191.00	27,191.00	27,191.00	27,192.00	326,285.00						
AOI50018600078	PARTICIPACIÓN Y SEGUIMIENTO DE ACUERDOS EN LOS DIFERENTES COMITÉS DE EMILIMA S.A. EN LA QUE ACTÚA COMO PRESIDENTE O MIEMBRO	150101 - LIMA	DOCUMENTO	Muy Alta						2022	FISICO	3.00	0.00	0.00	3.00	0.00	0.00	3.00	0.00	0.00	3.00	0.00	0.00	3.00	0.00	12.00
											COSTEO S/	7,511.00	7,511.00	7,511.00	7,511.00	7,511.00	7,511.00	7,511.00	7,511.00	7,511.00	7,512.00	7,512.00	7,512.00	7,512.00	90,136.00	
					2023	FISICO	3.00	0.00	0.00	3.00	0.00	0.00	3.00	0.00	0.00	3.00	0.00	0.00	3.00	0.00	0.00	3.00	0.00	12.00		
						COSTEO S/	7,511.00	7,511.00	7,511.00	7,511.00	7,511.00	7,511.00	7,511.00	7,511.00	7,511.00	7,512.00	7,512.00	7,512.00	7,512.00	90,136.00						
					2024	FISICO	3.00	0.00	0.00	3.00	0.00	0.00	3.00	0.00	0.00	3.00	0.00	0.00	3.00	0.00	0.00	3.00	0.00	12.00		
						COSTEO S/	7,511.00	7,511.00	7,511.00	7,511.00	7,511.00	7,511.00	7,511.00	7,511.00	7,511.00	7,512.00	7,512.00	7,512.00	7,512.00	90,136.00						

CENTRO DE COSTO: 04.02 - SUB GERENCIA DE LOGÍSTICA Y SERVICIOS GENERALES

OEI.09 - FORTALECER LA GESTIÓN INSTITUCIONAL DE LA MUNICIPALIDAD METROPOLITANA DE LIMA.

AEI.09.09 - GESTIÓN INSTITUCIONAL DE LAS EMPRESAS MUNICIPALES Y ORGANISMOS PÚBLICOS DESCENTRALIZADOS EFICAZ EN LA MUNICIPALIDAD METROPOLITANA DE LIMA.

CODIGO	ACTIVIDAD OPERATIVA	UBIGEO	U.M.	PRIORIDAD	PERIODO MULTIANUAL	PROGRAMACION MENSUAL												TOTAL ANUAL					
						META	01	02	03	04	05	06	07	08	09	10	11		12				
AOI50018600089	SUPERVISIÓN DE LA GESTIÓN Y ADMINISTRACIÓN DE LOS BIENES PATRIMONIALES	150101 - LIMA	DOCUMENTO	Muy Alta	2022	FISICO	0.00	0.00	0.00	0.00	0.00	0.00	0.00	0.00	0.00	0.00	0.00	0.00	0.00	1.00	1.00		
						COSTEO S/	17,487.00	17,487.00	17,487.00	17,487.00	17,487.00	17,487.00	17,488.00	17,488.00	17,488.00	17,488.00	17,488.00	17,488.00	17,488.00	209,850.00			
					2023	FISICO	0.00	0.00	0.00	0.00	0.00	0.00	0.00	0.00	0.00	0.00	0.00	0.00	0.00	0.00	0.00	1.00	1.00
						COSTEO S/	20,320.00	20,320.00	20,321.00	20,321.00	20,321.00	20,321.00	20,321.00	20,321.00	20,321.00	20,321.00	20,321.00	20,321.00	20,321.00	243,850.00			
					2024	FISICO	0.00	0.00	0.00	0.00	0.00	0.00	0.00	0.00	0.00	0.00	0.00	0.00	0.00	0.00	0.00	1.00	1.00
						COSTEO	23,210.00	23,210.00	23,211.00	23,211.00	23,211.00	23,211.00	23,211.00	23,211.00	23,211.00	23,211.00	23,211.00	23,211.00	23,211.00	278,530.00			

S/

AOI50018600090	EJECUCIÓN Y SEGUIMIENTO DEL PLAN ANUAL DE CONTRATACIONES	150101 - LIMA	INFORME	Muy Alta	2022	FISICO	1.00	0.00	0.00	1.00	0.00	0.00	1.00	0.00	0.00	1.00	0.00	0.00	4.00
						COSTEO S/	23,073.31	22,673.31	22,673.31	22,673.31	25,352.57	22,673.31	27,680.69	22,674.31	22,674.31	22,674.31	25,353.57	27,680.69	287,857.00
					2023	FISICO	1.00	0.00	0.00	1.00	0.00	0.00	1.00	0.00	0.00	1.00	0.00	0.00	4.00
						COSTEO S/	25,906.31	25,506.31	25,507.31	25,507.31	28,186.57	25,507.31	30,513.69	25,507.31	25,507.31	25,507.31	28,186.57	30,513.69	321,857.00
2024	FISICO	1.00	0.00	0.00	1.00	0.00	0.00	1.00	0.00	0.00	1.00	0.00	0.00	4.00					
	COSTEO S/	28,796.31	28,396.31	28,397.31	28,397.31	31,076.57	28,397.31	33,403.69	28,397.31	28,397.31	28,397.31	31,076.57	33,403.69	356,537.00					
AOI50018600091	CONDUCCIÓN DE LAS ADQUISICIONES DE BIENES Y SERVICIOS (MENORES A 8 UIT)	150101 - LIMA	REPORTE	Muy Alta	2022	FISICO	5.00	5.00	5.00	5.00	5.00	5.00	5.00	5.00	5.00	5.00	5.00	5.00	60.00
						COSTEO S/	17,487.00	17,487.00	17,487.00	17,487.00	17,487.00	17,487.00	17,488.00	17,488.00	17,488.00	17,488.00	17,488.00	17,488.00	209,850.00
					2023	FISICO	5.00	5.00	5.00	5.00	5.00	5.00	5.00	5.00	5.00	5.00	5.00	5.00	60.00
						COSTEO S/	20,320.00	20,320.00	20,321.00	20,321.00	20,321.00	20,321.00	20,321.00	20,321.00	20,321.00	20,321.00	20,321.00	20,321.00	243,850.00
2024	FISICO	5.00	5.00	5.00	5.00	5.00	5.00	5.00	5.00	5.00	5.00	5.00	5.00	60.00					
	COSTEO S/	23,210.00	23,210.00	23,211.00	23,211.00	23,211.00	23,211.00	23,211.00	23,211.00	23,211.00	23,211.00	23,211.00	23,211.00	278,530.00					
AOI50018600092	GESTIÓN Y SUPERVISIÓN DE LA OPERATIVIDAD DE LOS SERVICIOS BÁSICOS	150101 - LIMA	REPORTE	Muy Alta	2022	FISICO	0.00	1.00	0.00	1.00	0.00	0.00	1.00	0.00	0.00	1.00	0.00	0.00	4.00
						COSTEO S/	28,243.00	25,843.00	25,843.00	25,843.00	29,581.00	25,843.00	32,828.50	25,844.00	25,844.00	25,844.00	29,582.00	32,828.50	333,967.00
					2023	FISICO	0.00	1.00	0.00	1.00	0.00	0.00	1.00	0.00	0.00	1.00	0.00	0.00	4.00
						COSTEO S/	31,076.00	28,676.00	28,677.00	28,677.00	32,415.00	28,677.00	35,661.50	28,677.00	28,677.00	28,677.00	32,415.00	35,661.50	367,967.00
2024	FISICO	0.00	1.00	0.00	1.00	0.00	0.00	1.00	0.00	0.00	1.00	0.00	0.00	4.00					
	COSTEO S/	33,966.00	31,566.00	31,567.00	31,567.00	35,305.00	31,567.00	38,551.50	31,567.00	31,567.00	31,567.00	35,305.00	38,551.50	402,647.00					
AOI50018600093	GESTIÓN Y SUPERVISIÓN DEL PATRIMONIO DE EMILIMA S.A.	150101 - LIMA	INFORME	Muy Alta	2022	FISICO	0.00	0.00	0.00	0.00	0.00	1.00	0.00	0.00	1.00	0.00	0.00	0.00	2.00
						COSTEO S/	20,893.34	20,493.34	20,493.34	20,493.34	22,005.93	20,494.34	23,320.71	20,494.34	20,494.34	20,494.34	22,006.93	23,320.71	255,005.00
					2023	FISICO	0.00	0.00	0.00	0.00	0.00	1.00	0.00	0.00	1.00	0.00	0.00	0.00	2.00
						COSTEO S/	23,726.34	23,327.34	23,327.34	23,327.34	24,839.93	23,327.34	26,153.71	23,327.34	23,327.34	23,327.34	24,839.93	26,153.71	289,005.00
2024	FISICO	0.00	0.00	0.00	0.00	0.00	1.00	0.00	0.00	1.00	0.00	0.00	0.00	2.00					
	COSTEO S/	26,616.34	26,217.34	26,217.34	26,217.34	27,729.93	26,217.34	29,043.71	26,217.34	26,217.34	26,217.34	27,729.93	29,043.71	323,685.00					

CENTRO DE COSTO: 04.03 - SUB GERENCIA DE CONTABILIDAD

OEI.09 - FORTALECER LA GESTIÓN INSTITUCIONAL DE LA MUNICIPALIDAD METROPOLITANA DE LIMA.

AEI.09.09 - GESTIÓN INSTITUCIONAL DE LAS EMPRESAS MUNICIPALES Y ORGANISMOS PÚBLICOS DESCENTRALIZADOS EFICAZ EN LA MUNICIPALIDAD METROPOLITANA DE LIMA.

CODIGO	ACTIVIDAD OPERATIVA	UBIGEO	U.M.	PRIORIDAD	PERIODO MULTIANUAL	PROGRAMACION MENSUAL												TOTAL ANUAL		
						META	01	02	03	04	05	06	07	08	09	10	11		12	
AOI50018600094	ELABORACIÓN Y GESTIÓN DE LOS ESTADOS FINANCIEROS	150101 - LIMA	DOCUMENTO	Alta	2022	FISICO	3.00	3.00	3.00	3.00	3.00	3.00	3.00	3.00	3.00	3.00	3.00	3.00	36.00	
						COSTEO S/	14,337.31	13,937.31	13,937.31	13,937.31	16,616.57	13,937.31	18,943.69	13,937.31	13,937.31	13,937.31	16,616.57	18,943.69	183,019.00	
					2023	FISICO	3.00	3.00	3.00	3.00	3.00	3.00	3.00	3.00	3.00	3.00	3.00	3.00	3.00	36.00
						COSTEO S/	14,337.31	13,937.31	13,937.31	13,937.31	16,616.57	13,937.31	18,943.69	13,937.31	13,937.31	13,937.31	16,616.57	18,943.69	183,019.00	
2024	FISICO	3.00	3.00	3.00	3.00	3.00	3.00	3.00	3.00	3.00	3.00	3.00	3.00	3.00	36.00					
	COSTEO S/	14,337.31	13,937.31	13,937.31	13,937.31	16,616.57	13,937.31	18,943.69	13,937.31	13,937.31	13,937.31	16,616.57	18,943.69	183,019.00						

AOI50018600095	EJECUCIÓN DE ACCIONES DE CONTROL REALIZADAS DE ACUERDO A LA NORMATIVIDAD VIGENTE PARA SER PRESENTADOS ANTE ENTIDADES	150101 - LIMA	DOCUMENTO	Alta	2022	FISICO	4.00	4.00	4.00	4.00	4.00	4.00	4.00	4.00	4.00	4.00	4.00	4.00	48.00	
						COSTEO S/	16,108.63	15,308.63	15,308.63	15,308.63	18,625.36	15,308.63	21,506.27	15,308.63	15,308.63	15,308.63	18,625.36	21,506.97	203,533.00	
					2023	FISICO	4.00	4.00	4.00	4.00	4.00	4.00	4.00	4.00	4.00	4.00	4.00	4.00	4.00	48.00
						COSTEO S/	16,108.63	15,308.63	15,308.63	15,308.63	18,625.36	15,308.63	21,506.27	15,308.63	15,308.63	15,308.63	18,625.36	21,506.97	203,533.00	
					2024	FISICO	4.00	4.00	4.00	4.00	4.00	4.00	4.00	4.00	4.00	4.00	4.00	4.00	4.00	48.00
						COSTEO S/	16,108.63	15,308.63	15,308.63	15,308.63	18,625.36	15,308.63	21,506.27	15,308.63	15,308.63	15,308.63	18,625.36	21,506.97	203,533.00	

CENTRO DE COSTO: 04.04 - SUB GERENCIA DE TESORERÍA Y RECAUDACIÓN

OEI.09 - FORTALECER LA GESTIÓN INSTITUCIONAL DE LA MUNICIPALIDAD METROPOLITANA DE LIMA.

AEI.09.09 - GESTIÓN INSTITUCIONAL DE LAS EMPRESAS MUNICIPALES Y ORGANISMOS PÚBLICOS DESCENTRALIZADOS EFICAZ EN LA MUNICIPALIDAD METROPOLITANA DE LIMA.

CODIGO	ACTIVIDAD OPERATIVA	UBIGEO	U.M.	PRIORIDAD	PERIODO MULTIANUAL	PROGRAMACION MENSUAL												TOTAL ANUAL		
						META	01	02	03	04	05	06	07	08	09	10	11		12	
AOI50018600096	RECAUDACIÓN DE LA MERCED CONDUCTIVA (ALQUILERES) A LOS ARRENDATARIOS	150101 - LIMA	INFORME	Muy Alta	2022	FISICO	1.00	1.00	1.00	1.00	1.00	1.00	1.00	1.00	1.00	1.00	1.00	1.00	1.00	12.00
						COSTEO S/	6,679.31	6,279.31	6,280.31	6,280.31	8,959.57	6,280.31	11,286.69	6,280.31	6,280.31	6,280.31	8,959.57	11,286.69	91,133.00	
					2023	FISICO	1.00	1.00	1.00	1.00	1.00	1.00	1.00	1.00	1.00	1.00	1.00	1.00	1.00	12.00
						COSTEO S/	6,679.31	6,279.31	6,280.31	6,280.31	8,959.57	6,280.31	11,286.69	6,280.31	6,280.31	6,280.31	8,959.57	11,286.69	91,133.00	
					2024	FISICO	1.00	1.00	1.00	1.00	1.00	1.00	1.00	1.00	1.00	1.00	1.00	1.00	1.00	12.00
						COSTEO S/	6,679.31	6,279.31	6,280.31	6,280.31	8,959.57	6,280.31	11,286.69	6,280.31	6,280.31	6,280.31	8,959.57	11,286.69	91,133.00	
AOI50018600097	CUSTODIA DE LA INFORMACIÓN Y DOCUMENTOS VALORES DE LA EMPRESA	150101 - LIMA	INFORME	Muy Alta	2022	FISICO	1.00	1.00	1.00	1.00	1.00	1.00	1.00	1.00	1.00	1.00	1.00	1.00	1.00	12.00
						COSTEO S/	5,044.32	4,645.32	4,645.32	4,645.32	6,449.55	4,645.32	8,016.67	4,645.32	4,645.32	4,645.32	6,449.55	8,016.67	66,494.00	
					2023	FISICO	1.00	1.00	1.00	1.00	1.00	1.00	1.00	1.00	1.00	1.00	1.00	1.00	1.00	12.00
						COSTEO S/	5,044.32	4,645.32	4,645.32	4,645.32	6,449.55	4,645.32	8,016.67	4,645.32	4,645.32	4,645.32	6,449.55	8,016.67	66,494.00	
					2024	FISICO	1.00	1.00	1.00	1.00	1.00	1.00	1.00	1.00	1.00	1.00	1.00	1.00	1.00	12.00
						COSTEO S/	5,044.32	4,645.32	4,645.32	4,645.32	6,449.55	4,645.32	8,016.67	4,645.32	4,645.32	4,645.32	6,449.55	8,016.67	66,494.00	
AOI50018600098	EJECUCIÓN DEL PAGO DE OBLIGACIONES Y COMPROMISOS	150101 - LIMA	INFORME	Muy Alta	2022	FISICO	1.00	1.00	1.00	1.00	1.00	1.00	1.00	1.00	1.00	1.00	1.00	1.00	1.00	12.00
						COSTEO S/	4,826.32	4,427.32	4,427.32	4,427.32	6,114.93	4,427.32	7,580.79	4,427.32	4,427.32	4,427.32	6,114.93	7,580.79	63,209.00	
					2023	FISICO	1.00	1.00	1.00	1.00	1.00	1.00	1.00	1.00	1.00	1.00	1.00	1.00	1.00	12.00
						COSTEO S/	4,826.32	4,427.32	4,427.32	4,427.32	6,114.93	4,427.32	7,580.79	4,427.32	4,427.32	4,427.32	6,114.93	7,580.79	63,209.00	
					2024	FISICO	1.00	1.00	1.00	1.00	1.00	1.00	1.00	1.00	1.00	1.00	1.00	1.00	1.00	12.00
						COSTEO S/	4,826.32	4,427.32	4,427.32	4,427.32	6,114.93	4,427.32	7,580.79	4,427.32	4,427.32	4,427.32	6,114.93	7,580.79	63,209.00	

CENTRO DE COSTO: 04.05 - SUB GERENCIA DE RECURSOS HUMANOS

OEI.09 - FORTALECER LA GESTIÓN INSTITUCIONAL DE LA MUNICIPALIDAD METROPOLITANA DE LIMA.

AEI.09.09 - GESTIÓN INSTITUCIONAL DE LAS EMPRESAS MUNICIPALES Y ORGANISMOS PÚBLICOS DESCENTRALIZADOS EFICAZ EN LA MUNICIPALIDAD METROPOLITANA DE LIMA.

CODIGO	ACTIVIDAD OPERATIVA	UBIGEO	U.M.	PRIORIDAD	PERIODO MULTIANUAL	PROGRAMACION MENSUAL												TOTAL ANUAL		
						META	01	02	03	04	05	06	07	08	09	10	11		12	
AOI50018600079	GESTIÓN DE LA IMPLEMENTACIÓN DE ACTIVIDADES PARA EL DESARROLLO DEL CLIMA	150101 - LIMA	DOCUMENTO	Muy Alta	2022	FISICO	1.00	1.00	1.00	1.00	1.00	1.00	1.00	1.00	1.00	1.00	1.00	1.00	1.00	12.00
						COSTEO S/	11,048.00	11,048.00	11,048.00	11,048.00	11,048.00	11,048.00	11,048.00	11,048.00	11,048.00	11,048.00	11,048.00	11,049.00	11,049.00	132,578.00
					2023	FISICO	1.00	1.00	1.00	1.00	1.00	1.00	1.00	1.00	1.00	1.00	1.00	1.00	1.00	12.00

POI MultiAnual con Programación Física y Costeo

CODIGO	ACTIVIDAD OPERATIVA	UBIGEO	U.M.	PRIORIDAD	PERIODO MULTIANUAL	PROGRAMACION MENSUAL												TOTAL ANUAL						
						META	01	02	03	04	05	06	07	08	09	10	11		12					
AOI50018600080	LABORAL Y BIENESTAR DEL PERSONAL	150101 - LIMA	DOCUMENTO	Muy Alta	2024	COSTEO S/	11,048.00	11,048.00	11,048.00	11,048.00	11,048.00	11,048.00	11,048.00	11,048.00	11,048.00	11,048.00	11,048.00	11,049.00	11,049.00	132,578.00				
						FISICO	1.00	1.00	1.00	1.00	1.00	1.00	1.00	1.00	1.00	1.00	1.00	1.00	1.00	1.00	1.00	12.00		
						COSTEO S/	11,048.00	11,048.00	11,048.00	11,048.00	11,048.00	11,048.00	11,048.00	11,048.00	11,048.00	11,048.00	11,048.00	11,048.00	11,049.00	11,049.00	132,578.00			
						FISICO	1.00	1.00	1.00	0.00	0.00	1.00	0.00	0.00	1.00	0.00	0.00	1.00	0.00	0.00	1.00	0.00	6.00	
						COSTEO S/	16,634.31	16,234.31	16,234.31	16,234.31	18,913.57	16,234.31	21,240.69	16,234.31	16,234.31	16,234.31	16,234.31	18,914.57	21,241.69	210,585.00				
						FISICO	1.00	1.00	1.00	0.00	0.00	1.00	0.00	0.00	1.00	0.00	0.00	1.00	0.00	0.00	1.00	0.00	6.00	
AOI50018600081	IMPLEMENTACIÓN DE ACTIVIDADES PARA LA SEGURIDAD Y SALUD EN EL TRABAJO	150101 - LIMA	DOCUMENTO	Muy Alta	2023	COSTEO S/	11,048.00	11,048.00	11,048.00	11,048.00	11,048.00	11,048.00	11,048.00	11,048.00	11,048.00	11,048.00	11,049.00	11,049.00	11,049.00	132,579.00				
						FISICO	1.00	0.00	1.00	0.00	0.00	1.00	0.00	0.00	1.00	0.00	0.00	1.00	0.00	0.00	1.00	5.00		
						COSTEO S/	11,048.00	11,048.00	11,048.00	11,048.00	11,048.00	11,048.00	11,048.00	11,048.00	11,048.00	11,048.00	11,049.00	11,049.00	11,049.00	11,049.00	11,049.00	132,579.00		
						FISICO	1.00	0.00	1.00	0.00	0.00	1.00	0.00	0.00	1.00	0.00	0.00	1.00	0.00	0.00	1.00	0.00	5.00	
						COSTEO S/	11,048.00	11,048.00	11,048.00	11,048.00	11,048.00	11,048.00	11,048.00	11,048.00	11,048.00	11,048.00	11,049.00	11,049.00	11,049.00	11,049.00	11,049.00	132,579.00		
						FISICO	1.00	0.00	1.00	0.00	0.00	1.00	0.00	0.00	1.00	0.00	0.00	1.00	0.00	0.00	1.00	0.00	5.00	
CENTRO DE COSTO: 05.01 - GERENCIA DE ATENCIÓN AL CIUDADANO, COMUNICACIONES Y TECNOLOGÍA DE LA INFORMACIÓN																								
OEI.09 - FORTALECER LA GESTIÓN INSTITUCIONAL DE LA MUNICIPALIDAD METROPOLITANA DE LIMA.																								
AEI.09.09 - GESTIÓN INSTITUCIONAL DE LAS EMPRESAS MUNICIPALES Y ORGANISMOS PÚBLICOS DESCENTRALIZADOS EFICAZ EN LA MUNICIPALIDAD METROPOLITANA DE LIMA.																								
AOI50018600020	SEGUIMIENTO Y EVALUACIÓN DE PLAN DE COMUNICACIONES EXTERNAS	150101 - LIMA	INFORME	Alta	2022	FISICO	1.00	1.00	1.00	1.00	1.00	1.00	1.00	1.00	1.00	1.00	1.00	1.00	1.00	12.00				
						COSTEO S/	6,617.00	6,617.00	6,617.00	6,617.00	6,617.00	6,617.00	6,617.00	6,617.00	6,617.00	6,618.00	6,618.00	6,618.00	6,618.00	6,618.00	79,408.00			
						FISICO	1.00	1.00	1.00	1.00	1.00	1.00	1.00	1.00	1.00	1.00	1.00	1.00	1.00	1.00	1.00	1.00	12.00	
						COSTEO S/	6,617.00	6,617.00	6,617.00	6,617.00	6,617.00	6,617.00	6,617.00	6,617.00	6,617.00	6,618.00	6,618.00	6,618.00	6,618.00	6,618.00	6,618.00	79,408.00		
						FISICO	1.00	1.00	1.00	1.00	1.00	1.00	1.00	1.00	1.00	1.00	1.00	1.00	1.00	1.00	1.00	1.00	1.00	12.00
						COSTEO S/	6,617.00	6,617.00	6,617.00	6,617.00	6,617.00	6,617.00	6,617.00	6,617.00	6,617.00	6,618.00	6,618.00	6,618.00	6,618.00	6,618.00	6,618.00	79,408.00		
AOI50018600021	CONDUCCIÓN DE LOS MEDIOS DE COMUNICACIÓN DE EMILIMA S.A. (PAGINA WEB, PORTAL DE TRANSPARENCIA, REDES SOCIALES.)	150101 - LIMA	INFORME	Muy Alta	2022	FISICO	1.00	1.00	1.00	1.00	1.00	1.00	1.00	1.00	1.00	1.00	1.00	1.00	1.00	1.00	12.00			
						COSTEO S/	14,928.30	14,528.30	14,528.30	14,528.30	18,665.78	14,528.30	22,259.47	14,529.30	14,529.30	14,529.30	18,666.78	22,260.57	198,482.00					
						FISICO	1.00	1.00	1.00	1.00	1.00	1.00	1.00	1.00	1.00	1.00	1.00	1.00	1.00	1.00	1.00	1.00	12.00	
						COSTEO S/	14,928.30	14,528.30	14,528.30	14,528.30	18,665.78	14,528.30	22,259.47	14,529.30	14,529.30	14,529.30	18,666.78	22,260.57	198,482.00					
						FISICO	1.00	1.00	1.00	1.00	1.00	1.00	1.00	1.00	1.00	1.00	1.00	1.00	1.00	1.00	1.00	1.00	12.00	
						COSTEO S/	14,928.30	14,528.30	14,528.30	14,528.30	18,665.78	14,528.30	22,259.47	14,529.30	14,529.30	14,529.30	18,666.78	22,260.57	198,482.00					
AOI50018600022	REALIZACIÓN DE LAS ENCUESTAS A LA COMUNIDAD ACERCA DEL CONOCIMIENTO DE LOS SERVICIOS QUE BRINDA EMILIMA S.A.	150101 - LIMA	INFORME	Muy Alta	2022	FISICO	0.00	0.00	0.00	0.00	0.00	0.00	0.00	0.00	0.00	0.00	0.00	0.00	1.00	1.00				
						COSTEO S/	6,617.00	6,617.00	6,617.00	6,617.00	6,617.00	6,617.00	6,617.00	6,617.00	6,618.00	6,618.00	6,618.00	6,618.00	6,618.00	6,618.00	79,409.00			
					2023	FISICO	0.00	0.00	0.00	0.00	0.00	0.00	0.00	0.00	0.00	0.00	0.00	0.00	0.00	0.00	1.00	1.00		
						COSTEO	6,617.00	6,617.00	6,617.00	6,617.00	6,617.00	6,617.00	6,617.00	6,617.00	6,617.00	6,618.00	6,618.00	6,618.00	6,618.00	6,618.00	79,409.00			

						S/													
					2024	FISICO COSTEO S/	0.00 6,617.00	0.00 6,617.00	0.00 6,617.00	0.00 6,617.00	0.00 6,617.00	0.00 6,617.00	0.00 6,618.00	0.00 6,618.00	0.00 6,618.00	0.00 6,618.00	1.00 6,618.00	1.00 79,409.00	
					2022	FISICO COSTEO S/	0.00 8,933.31	0.00 8,533.31	1.00 8,533.31	0.00 8,533.31	0.00 9,462.57	1.00 8,533.31	0.00 10,269.69	0.00 8,534.31	0.00 8,534.31	0.00 8,534.31	0.00 9,463.57	1.00 10,270.69	4.00 108,136.00
AOI50018600023	ATENCIÓN SOLICITADA POR PERSONA NATURAL O JURÍDICA DE ACUERDO CON LA LEY DE TRANSPARENCIA Y ACCESO A LA INFORMACIÓN PÚBLICA	150101 - LIMA	DOCUMENTO	Muy Alta	2023	FISICO COSTEO S/	0.00 8,933.31	0.00 8,533.31	1.00 8,533.31	0.00 8,533.31	0.00 9,462.57	1.00 8,533.31	0.00 10,269.69	0.00 8,534.31	0.00 8,534.31	0.00 9,463.57	1.00 10,270.69	4.00 108,136.00	
					2024	FISICO COSTEO S/	0.00 8,933.31	0.00 8,533.31	1.00 8,533.31	0.00 8,533.31	0.00 9,462.57	1.00 8,533.31	0.00 10,269.69	0.00 8,534.31	0.00 8,534.31	0.00 9,463.57	1.00 10,270.69	4.00 108,136.00	
					2022	FISICO COSTEO S/	0.00 8,933.31	0.00 8,533.31	1.00 8,533.31	0.00 8,533.31	0.00 9,462.57	1.00 8,533.31	0.00 10,269.69	0.00 8,534.31	0.00 8,534.31	0.00 9,463.57	1.00 10,270.69	4.00 108,136.00	
AOI50018600024	ADMINISTRACIÓN DEL ARCHIVO DOCUMENTARIO	150101 - LIMA	INFORME	Muy Alta	2023	FISICO COSTEO S/	0.00 8,933.31	0.00 8,533.31	1.00 8,533.31	0.00 8,533.31	0.00 9,462.57	1.00 8,533.31	0.00 10,269.69	0.00 8,534.31	0.00 8,534.31	0.00 9,463.57	1.00 10,270.69	4.00 108,136.00	
					2024	FISICO COSTEO S/	0.00 8,933.31	0.00 8,533.31	1.00 8,533.31	0.00 8,533.31	0.00 9,462.57	1.00 8,533.31	0.00 10,269.69	0.00 8,534.31	0.00 8,534.31	0.00 9,463.57	1.00 10,270.69	4.00 108,136.00	
					2022	FISICO COSTEO S/	0.00 6,617.00	0.00 6,617.00	0.00 6,617.00	0.00 6,617.00	0.00 6,617.00	1.00 6,617.00	0.00 6,617.00	0.00 6,618.00	0.00 6,618.00	0.00 6,618.00	0.00 6,618.00	1.00 6,618.00	2.00 79,409.00
AOI50018600025	GESTIÓN DE ACUERDOS DE COMUNICACIÓN COLABORATIVOS CON LA MUNICIPALIDAD METROPOLITANA DE LIMA - MML DIRIGIDOS A LA COMUNIDAD	150101 - LIMA	INFORME	Alta	2023	FISICO COSTEO S/	0.00 6,617.00	0.00 6,617.00	0.00 6,617.00	0.00 6,617.00	0.00 6,617.00	1.00 6,617.00	0.00 6,617.00	0.00 6,618.00	0.00 6,618.00	0.00 6,618.00	0.00 6,618.00	1.00 6,618.00	2.00 79,409.00
					2024	FISICO COSTEO S/	0.00 6,617.00	0.00 6,617.00	0.00 6,617.00	0.00 6,617.00	0.00 6,617.00	1.00 6,617.00	0.00 6,617.00	0.00 6,618.00	0.00 6,618.00	0.00 6,618.00	0.00 6,618.00	1.00 6,618.00	2.00 79,409.00
					2022	FISICO COSTEO S/	1.00 6,617.00	1.00 6,617.00	1.00 61,617.00	1.00 6,617.00	1.00 6,617.00	1.00 6,617.00	1.00 6,617.00	1.00 6,618.00	1.00 6,618.00	1.00 6,618.00	1.00 6,618.00	1.00 6,618.00	12.00 134,409.00
AOI50018600028	CONDUCCIÓN Y SEGUIMIENTO DEL DESARROLLO, MANTENIMIENTO Y/O MEJORA DE LOS SISTEMAS Y APLICACIONES INFORMÁTICAS	150101 - LIMA	INFORME	Muy Alta	2023	FISICO COSTEO S/	1.00 6,617.00	1.00 6,617.00	1.00 61,617.00	1.00 6,617.00	1.00 6,617.00	1.00 6,617.00	1.00 6,617.00	1.00 6,618.00	1.00 6,618.00	1.00 6,618.00	1.00 6,618.00	1.00 6,618.00	12.00 134,409.00
					2024	FISICO COSTEO S/	1.00 6,617.00	1.00 6,617.00	1.00 61,617.00	1.00 6,617.00	1.00 6,617.00	1.00 6,617.00	1.00 6,617.00	1.00 6,618.00	1.00 6,618.00	1.00 6,618.00	1.00 6,618.00	1.00 6,618.00	12.00 134,409.00
					2022	FISICO COSTEO S/	1.00 6,617.00	1.00 6,617.00	1.00 6,617.00	1.00 6,617.00	1.00 6,617.00	1.00 6,617.00	1.00 6,617.00	1.00 6,618.00	1.00 6,618.00	1.00 6,618.00	1.00 6,618.00	1.00 6,618.00	12.00 79,409.00
AOI50018600029	FORTALECIMIENTO Y REVISIÓN DE LAS CAPACIDADES Y COMPETENCIAS EN MATERIA DE USO DE LAS TIC	150101 - LIMA	REPORTE	Muy Alta	2023	FISICO COSTEO S/	1.00 6,617.00	1.00 6,617.00	1.00 6,617.00	1.00 6,617.00	1.00 6,617.00	1.00 6,617.00	1.00 6,617.00	1.00 6,618.00	1.00 6,618.00	1.00 6,618.00	1.00 6,618.00	1.00 6,618.00	12.00 79,409.00
					2024	FISICO COSTEO S/	1.00 6,617.00	1.00 6,617.00	1.00 6,617.00	1.00 6,617.00	1.00 6,617.00	1.00 6,617.00	1.00 6,617.00	1.00 6,618.00	1.00 6,618.00	1.00 6,618.00	1.00 6,618.00	1.00 6,618.00	12.00 79,409.00
AOI50018600030	SOPORTE, MANTENIMIENTO Y SUPERVISIÓN DE LA	150101 - LIMA	DOCUMENTO	Muy Alta	2022	FISICO COSTEO	1.00 6,617.00	1.00 6,617.00	1.00 6,617.00	1.00 6,617.00	1.00 6,617.00	1.00 6,617.00	1.00 6,617.00	1.00 6,618.00	1.00 6,618.00	1.00 6,618.00	1.00 6,618.00	1.00 6,618.00	12.00 79,409.00

	INFRAESTRUCTURA INFORMÁTICA Y TECNOLÓGICA DE EMILIMA S.A.				S/ FISICO		1.00	1.00	1.00	1.00	1.00	1.00	1.00	1.00	1.00	1.00	1.00	1.00	1.00	1.00	12.00
		2023			COSTEO S/		6,617.00	6,617.00	6,617.00	6,617.00	6,617.00	6,617.00	6,617.00	6,618.00	6,618.00	6,618.00	6,618.00	6,618.00	6,618.00	6,618.00	79,409.00
		2024			FISICO		1.00	1.00	1.00	1.00	1.00	1.00	1.00	1.00	1.00	1.00	1.00	1.00	1.00	1.00	12.00
					COSTEO S/		6,617.00	6,617.00	6,617.00	6,617.00	6,617.00	6,617.00	6,617.00	6,618.00	6,618.00	6,618.00	6,618.00	6,618.00	6,618.00	6,618.00	79,409.00

CENTRO DE COSTO: 06.01 - GERENCIA DE PLANIFICACIÓN, PRESUPUESTO Y MODERNIZACIÓN

OEI.09 - FORTALECER LA GESTIÓN INSTITUCIONAL DE LA MUNICIPALIDAD METROPOLITANA DE LIMA.

AEI.09.09 - GESTIÓN INSTITUCIONAL DE LAS EMPRESAS MUNICIPALES Y ORGANISMOS PÚBLICOS DESCENTRALIZADOS EFICAZ EN LA MUNICIPALIDAD METROPOLITANA DE LIMA.

CODIGO	ACTIVIDAD OPERATIVA	UBIGEO	U.M.	PRIORIDAD	PERIODO MULTIANUAL	PROGRAMACION MENSUAL												TOTAL ANUAL									
						META	01	02	03	04	05	06	07	08	09	10	11		12								
AOI50018600011	PROGRAMACIÓN, FORMULACIÓN, EJECUCIÓN, CONTROL Y EVALUACIÓN DEL PROCESO PRESUPUESTARIO DE EMILIMA S.A., FOMUR, CMA Y LOS PROYECTOS EJECUTADOS POR ENCARGO DE LA MUNICIPALIDAD METROPOLITANA DE LIMA - MML	150101 - LIMA	INFORME	Muy Alta	2022	FISICO	1.00	0.00	0.00	1.00	0.00	0.00	1.00	0.00	0.00	1.00	0.00	0.00	1.00	0.00	0.00	4.00					
						COSTEO S/	5,711.00	5,711.00	5,711.00	5,711.00	5,711.00	5,711.00	5,711.00	5,711.00	5,711.00	5,711.00	5,711.00	5,711.00	5,712.00	68,533.00							
					2023	FISICO	1.00	0.00	0.00	1.00	0.00	0.00	1.00	0.00	0.00	1.00	0.00	0.00	1.00	0.00	0.00	1.00	0.00	0.00	4.00		
						COSTEO S/	5,711.00	5,711.00	5,711.00	5,711.00	5,711.00	5,711.00	5,711.00	5,711.00	5,711.00	5,711.00	5,711.00	5,711.00	5,712.00	68,533.00							
					2024	FISICO	1.00	0.00	0.00	1.00	0.00	0.00	1.00	0.00	0.00	1.00	0.00	0.00	1.00	0.00	0.00	1.00	0.00	0.00	4.00		
						COSTEO S/	5,711.00	5,711.00	5,711.00	5,711.00	5,711.00	5,711.00	5,711.00	5,711.00	5,711.00	5,711.00	5,711.00	5,711.00	5,712.00	68,533.00							
					AOI50018600012	FORMULACIÓN DEL PLAN OPERATIVO INSTITUCIONAL ANUAL	150101 - LIMA	INFORME	Muy Alta	2022	FISICO	0.00	0.00	0.00	0.00	0.00	0.00	0.00	0.00	0.00	0.00	0.00	0.00	0.00	1.00	1.00	
											COSTEO S/	5,711.00	5,711.00	5,711.00	5,711.00	5,711.00	5,711.00	5,711.00	5,711.00	5,711.00	5,711.00	5,711.00	5,712.00	68,533.00			
2023	FISICO	0.00	0.00	0.00						0.00	0.00	0.00	0.00	0.00	0.00	0.00	0.00	0.00	0.00	0.00	0.00	1.00	1.00				
	COSTEO S/	5,711.00	5,711.00	5,711.00						5,711.00	5,711.00	5,711.00	5,711.00	5,711.00	5,711.00	5,711.00	5,711.00	5,712.00	68,533.00								
2024	FISICO	0.00	0.00	0.00						0.00	0.00	0.00	0.00	0.00	0.00	0.00	0.00	0.00	0.00	0.00	0.00	1.00	1.00				
	COSTEO S/	5,711.00	5,711.00	5,711.00						5,711.00	5,711.00	5,711.00	5,711.00	5,711.00	5,711.00	5,711.00	5,711.00	5,712.00	68,533.00								
AOI50018600013	SEGUIMIENTO Y EVALUACIÓN DEL PLAN OPERATIVO INSTITUCIONAL ANUAL DE EMILIMA S.A.	150101 - LIMA	REPORTE	Muy Alta						2022	FISICO	1.00	1.00	1.00	1.00	1.00	1.00	1.00	1.00	1.00	1.00	1.00	1.00	1.00	1.00	1.00	12.00
											COSTEO S/	5,711.00	5,711.00	5,711.00	5,711.00	5,711.00	5,711.00	5,711.00	5,711.00	5,711.00	5,711.00	5,711.00	5,712.00	68,533.00			
					2023	FISICO	1.00	1.00	1.00	1.00	1.00	1.00	1.00	1.00	1.00	1.00	1.00	1.00	1.00	1.00	1.00	1.00	1.00	1.00	12.00		
						COSTEO S/	5,711.00	5,711.00	5,711.00	5,711.00	5,711.00	5,711.00	5,711.00	5,711.00	5,711.00	5,711.00	5,711.00	5,712.00	68,533.00								
					2024	FISICO	1.00	1.00	1.00	1.00	1.00	1.00	1.00	1.00	1.00	1.00	1.00	1.00	1.00	1.00	1.00	1.00	1.00	1.00	12.00		
						COSTEO S/	5,711.00	5,711.00	5,711.00	5,711.00	5,711.00	5,711.00	5,711.00	5,711.00	5,711.00	5,711.00	5,711.00	5,712.00	68,533.00								
					AOI50018600014	SEGUIMIENTO DE LA EJECUCIÓN DEL PLAN OPERATIVO INSTITUCIONAL ANUAL DE LA MML	150101 - LIMA	DOCUMENTO	Muy Alta	2022	FISICO	1.00	1.00	1.00	1.00	1.00	1.00	1.00	1.00	1.00	1.00	1.00	1.00	1.00	1.00	1.00	12.00
											COSTEO S/	5,711.00	5,711.00	5,711.00	5,711.00	5,711.00	5,711.00	5,711.00	5,711.00	5,711.00	5,711.00	5,711.00	5,711.00	5,711.00	5,711.00	5,711.00	5,711.00
2023	FISICO	1.00	1.00	1.00						1.00	1.00	1.00	1.00	1.00	1.00	1.00	1.00	1.00	1.00	1.00	1.00	1.00	1.00	1.00	12.00		
	COSTEO S/	5,711.00	5,711.00	5,711.00						5,711.00	5,711.00	5,711.00	5,711.00	5,711.00	5,711.00	5,711.00	5,711.00	5,711.00	5,711.00	5,711.00	5,711.00	5,711.00	5,711.00	68,532.00			
2024	FISICO	1.00	1.00	1.00						1.00	1.00	1.00	1.00	1.00	1.00	1.00	1.00	1.00	1.00	1.00	1.00	1.00	1.00	1.00	12.00		
	COSTEO S/	5,711.00	5,711.00	5,711.00						5,711.00	5,711.00	5,711.00	5,711.00	5,711.00	5,711.00	5,711.00	5,711.00	5,711.00	5,711.00	5,711.00	5,711.00	5,711.00	5,711.00	68,532.00			
AOI50018600015	PARTICIPACIÓN Y	150101 -	DOCUMENTO	Alta						2022	FISICO	1.00	0.00	0.00	1.00	0.00	0.00	1.00	0.00	0.00	1.00	0.00	0.00	1.00	0.00	4.00	

	SEGUIMIENTO DE ACUERDOS EN LOS DIFERENTES COMITÉS DE LA EMPRESA EN LA QUE ACTÚA COMO PRESIDENTE Y/O MIEMBRO	LIMA						COSTEO S/	14,022.30	13,622.30	13,622.30	13,622.30	17,759.78	13,622.30	21,353.47	13,622.30	13,622.30	13,622.30	17,759.78	21,353.57	187,605.00
								FISICO	1.00	0.00	0.00	1.00	0.00	0.00	1.00	0.00	0.00	1.00	0.00	0.00	4.00
								COSTEO S/	14,022.30	13,622.30	13,622.30	13,622.30	17,759.78	13,622.30	21,353.47	13,622.30	13,622.30	13,622.30	17,759.78	21,353.57	187,605.00
								FISICO	1.00	0.00	0.00	1.00	0.00	0.00	1.00	0.00	0.00	1.00	0.00	0.00	4.00
								COSTEO S/	14,022.30	13,622.30	13,622.30	13,622.30	17,759.78	13,622.30	21,353.47	13,622.30	13,622.30	13,622.30	17,759.78	21,353.57	187,605.00
								FISICO	1.00	1.00	1.00	1.00	1.00	1.00	1.00	1.00	1.00	1.00	1.00	1.00	12.00
								COSTEO S/	5,711.00	5,711.00	5,711.00	5,711.00	5,711.00	5,711.00	5,711.00	5,711.00	5,711.00	5,711.00	5,711.00	5,711.00	68,532.00
								FISICO	1.00	1.00	1.00	1.00	1.00	1.00	1.00	1.00	1.00	1.00	1.00	1.00	12.00
								COSTEO S/	5,711.00	5,711.00	5,711.00	5,711.00	5,711.00	5,711.00	5,711.00	5,711.00	5,711.00	5,711.00	5,711.00	5,711.00	68,532.00
								FISICO	1.00	1.00	1.00	1.00	1.00	1.00	1.00	1.00	1.00	1.00	1.00	1.00	12.00
								COSTEO S/	5,711.00	5,711.00	5,711.00	5,711.00	5,711.00	5,711.00	5,711.00	5,711.00	5,711.00	5,711.00	5,711.00	5,711.00	68,532.00
								FISICO	1.00	0.00	0.00	1.00	0.00	0.00	1.00	0.00	0.00	1.00	0.00	0.00	4.00
								COSTEO S/	5,711.00	5,711.00	5,711.00	5,711.00	5,711.00	5,711.00	5,711.00	5,711.00	5,711.00	5,711.00	5,711.00	5,711.00	68,532.00
								FISICO	1.00	0.00	0.00	1.00	0.00	0.00	1.00	0.00	0.00	1.00	0.00	0.00	4.00
								COSTEO S/	5,711.00	5,711.00	5,711.00	5,711.00	5,711.00	5,711.00	5,711.00	5,711.00	5,711.00	5,711.00	5,711.00	5,711.00	68,532.00

CENTRO DE COSTO: 07.01 - GERENCIA DE ASUNTOS LEGALES

OEI.09 - FORTALECER LA GESTIÓN INSTITUCIONAL DE LA MUNICIPALIDAD METROPOLITANA DE LIMA.																			
AEI.09.09 - GESTIÓN INSTITUCIONAL DE LAS EMPRESAS MUNICIPALES Y ORGANISMOS PÚBLICOS DESCENTRALIZADOS EFICAZ EN LA MUNICIPALIDAD METROPOLITANA DE LIMA.																			
CODIGO	ACTIVIDAD OPERATIVA	UBIGEO	U.M.	PRIORIDAD	PERIODO MULTIANUAL	PROGRAMACION MENSUAL												TOTAL ANUAL	
						META	01	02	03	04	05	06	07	08	09	10	11		12
						FISICO	1.00	1.00	1.00	1.00	1.00	1.00	1.00	1.00	1.00	1.00	1.00	1.00	12.00
						COSTEO S/	11,094.30	10,694.30	10,694.30	10,694.30	14,831.78	10,694.30	18,425.47	10,694.30	10,694.30	10,694.30	14,831.78	18,425.57	152,469.00
						FISICO	1.00	1.00	1.00	1.00	1.00	1.00	1.00	1.00	1.00	1.00	1.00	1.00	12.00
						COSTEO S/	11,094.30	10,694.30	10,694.30	10,694.30	14,831.78	10,694.30	18,425.47	10,694.30	10,694.30	10,694.30	14,831.78	18,425.57	152,469.00
						FISICO	1.00	1.00	1.00	1.00	1.00	1.00	1.00	1.00	1.00	1.00	1.00	1.00	12.00
						COSTEO S/	11,094.30	10,694.30	10,694.30	10,694.30	14,831.78	10,694.30	18,425.47	10,694.30	10,694.30	10,694.30	14,831.78	18,425.57	152,469.00

CENTRO DE COSTO: 07.02 - SUB GERENCIA DE ASESORÍA JURÍDICA

OEI.09 - FORTALECER LA GESTIÓN INSTITUCIONAL DE LA MUNICIPALIDAD METROPOLITANA DE LIMA.																			
AEI.09.09 - GESTIÓN INSTITUCIONAL DE LAS EMPRESAS MUNICIPALES Y ORGANISMOS PÚBLICOS DESCENTRALIZADOS EFICAZ EN LA MUNICIPALIDAD METROPOLITANA DE LIMA.																			
CODIGO	ACTIVIDAD OPERATIVA	UBIGEO	U.M.	PRIORIDAD	PERIODO MULTIANUAL	PROGRAMACION MENSUAL												TOTAL ANUAL	
						META	01	02	03	04	05	06	07	08	09	10	11		12
						FISICO	1.00	1.00	1.00	1.00	1.00	1.00	1.00	1.00	1.00	1.00	1.00	1.00	12.00
						COSTEO S/	14,491.31	14,091.31	14,091.31	14,091.31	16,771.57	14,092.31	19,098.69	14,092.31	14,092.31	14,092.31	16,771.57	19,098.69	184,875.00
						FISICO	1.00	1.00	1.00	1.00	1.00	1.00	1.00	1.00	1.00	1.00	1.00	1.00	12.00
						COSTEO S/	14,491.31	14,091.31	14,091.31	14,091.31	16,771.57	14,092.31	19,098.69	14,092.31	14,092.31	14,092.31	16,771.57	19,098.69	184,875.00

MATERIA DE
ADMINISTRACIÓN Y
GESTIÓN
INSTITUCIONAL

2024

FISICO

1.00

1.00

1.00

1.00

1.00

1.00

1.00

1.00

1.00

1.00

1.00

1.00

1.00

1.00

12.00

COSTEO
S/

14,491.31

14,091.31

14,091.31

14,091.31

16,771.57

14,092.31

19,098.69

14,092.31

14,092.31

14,092.31

16,771.57

19,098.69

184,875.00

CENTRO DE COSTO: 07.03 - SUB GERENCIA DE DEFENSA LEGAL

OEI.09 - FORTALECER LA GESTIÓN INSTITUCIONAL DE LA MUNICIPALIDAD METROPOLITANA DE LIMA.

AEI.09.09 - GESTIÓN INSTITUCIONAL DE LAS EMPRESAS MUNICIPALES Y ORGANISMOS PÚBLICOS DESCENTRALIZADOS EFICAZ EN LA MUNICIPALIDAD METROPOLITANA DE LIMA.

CODIGO	ACTIVIDAD OPERATIVA	UBIGEO	U.M.	PRIORIDAD	PERIODO MULTIANUAL	PROGRAMACION MENSUAL												TOTAL ANUAL				
						META	01	02	03	04	05	06	07	08	09	10	11		12			
AOI50018600099	EJECUCIÓN DE LA DEFENSA LEGAL	150101 - LIMA	INFORME	Alta	2022	FISICO	1.00	1.00	1.00	1.00	1.00	1.00	1.00	1.00	1.00	1.00	1.00	1.00	12.00			
						COSTEO S/	35,865.31	35,465.31	35,465.31	35,465.31	38,144.57	35,465.31	40,471.69	35,465.31	35,466.31	35,466.31	38,145.57	40,472.69	441,359.00			
					2023	FISICO	1.00	1.00	1.00	1.00	1.00	1.00	1.00	1.00	1.00	1.00	1.00	1.00	1.00	1.00	1.00	12.00
						COSTEO S/	35,865.31	35,465.31	35,465.31	35,465.31	38,144.57	35,465.31	40,471.69	35,465.31	35,466.31	35,466.31	38,145.57	40,472.69	441,359.00			
					2024	FISICO	1.00	1.00	1.00	1.00	1.00	1.00	1.00	1.00	1.00	1.00	1.00	1.00	1.00	1.00	1.00	12.00
						COSTEO S/	35,865.31	35,465.31	35,465.31	35,465.31	38,144.57	35,465.31	40,471.69	35,465.31	35,466.31	35,466.31	38,145.57	40,472.69	441,359.00			

CENTRO DE COSTO: 08.01 - GERENCIA DE GESTIÓN OPERATIVA DE CENTROS DE COSTOS

OEI.09 - FORTALECER LA GESTIÓN INSTITUCIONAL DE LA MUNICIPALIDAD METROPOLITANA DE LIMA.

AEI.09.09 - GESTIÓN INSTITUCIONAL DE LAS EMPRESAS MUNICIPALES Y ORGANISMOS PÚBLICOS DESCENTRALIZADOS EFICAZ EN LA MUNICIPALIDAD METROPOLITANA DE LIMA.

CODIGO	ACTIVIDAD OPERATIVA	UBIGEO	U.M.	PRIORIDAD	PERIODO MULTIANUAL	PROGRAMACION MENSUAL												TOTAL ANUAL						
						META	01	02	03	04	05	06	07	08	09	10	11		12					
AOI50018600033	ADMINISTRACIÓN Y SUPERVISIÓN DE LOS RECURSOS ASIGNADOS AL CENTRO DE COSTO 12020 - CIRCUITO MÁGICO DEL AGUA	150101 - LIMA	INFORME	Muy Alta	2022	FISICO	1.00	1.00	1.00	1.00	1.00	1.00	1.00	1.00	1.00	1.00	1.00	1.00	12.00					
						COSTEO S/	8,311.30	7,911.30	7,911.30	7,911.30	12,048.88	7,911.30	15,642.87	7,911.30	7,911.30	7,911.30	12,048.98	15,642.87	119,074.00					
					2023	FISICO	1.00	1.00	1.00	1.00	1.00	1.00	1.00	1.00	1.00	1.00	1.00	1.00	1.00	1.00	1.00	12.00		
						COSTEO S/	8,311.30	7,911.30	7,911.30	7,911.30	12,048.88	7,911.30	15,642.87	7,911.30	7,911.30	7,911.30	12,048.98	15,642.87	119,074.00					
					2024	FISICO	1.00	1.00	1.00	1.00	1.00	1.00	1.00	1.00	1.00	1.00	1.00	1.00	1.00	1.00	1.00	12.00		
						COSTEO S/	8,311.30	7,911.30	7,911.30	7,911.30	12,048.88	7,911.30	15,642.87	7,911.30	7,911.30	7,911.30	12,048.98	15,642.87	119,074.00					
					AOI50018600034	ELABORACIÓN DE INSTRUMENTOS DE GESTIÓN PARA LA OPERATIVIDAD DEL CENTRO DE COSTO (DIRECTIVAS, LINEAMIENTOS E INSTRUCTIVOS)	150101 - LIMA	INFORME	Alta	2022	FISICO	1.00	0.00	0.00	0.00	0.00	0.00	1.00	0.00	0.00	0.00	0.00	0.00	2.00
											COSTEO S/	15,314.00	15,314.00	15,314.00	15,314.00	15,314.00	15,314.00	15,314.00	15,314.00	15,315.00	15,315.00	15,315.00	15,315.00	183,772.00
2023	FISICO	1.00	0.00	0.00						0.00	0.00	0.00	1.00	0.00	0.00	0.00	0.00	0.00	0.00	0.00	2.00			
	COSTEO S/	15,314.00	15,314.00	15,314.00						15,314.00	15,314.00	15,314.00	15,314.00	15,314.00	15,315.00	15,315.00	15,315.00	15,315.00	183,772.00					
2024	FISICO	1.00	0.00	0.00						0.00	0.00	0.00	1.00	0.00	0.00	0.00	0.00	0.00	0.00	0.00	2.00			
	COSTEO S/	15,314.00	15,314.00	15,314.00						15,314.00	15,314.00	15,314.00	15,314.00	15,314.00	15,315.00	15,315.00	15,315.00	15,315.00	183,772.00					
AOI50018600035	REALIZACIÓN DE ACCIONES DE SOPORTE OPERATIVO EN LAS DIFERENTES ÁREAS DEL CENTRO DE COSTO 12020 - CIRCUITO MÁGICO DEL AGUA	150101 - LIMA	INFORME	Alta						2022	FISICO	1.00	1.00	1.00	1.00	1.00	1.00	1.00	1.00	1.00	1.00	1.00	1.00	12.00
											COSTEO S/	33,558.10	27,158.10	27,158.10	27,158.10	39,652.06	27,158.10	50,504.04	27,158.10	27,158.10	27,158.10	39,652.06	50,504.04	403,977.00
					2023	FISICO	1.00	1.00	1.00	1.00	1.00	1.00	1.00	1.00	1.00	1.00	1.00	1.00	1.00	1.00	1.00	12.00		
						COSTEO S/	33,558.10	27,158.10	27,158.10	27,158.10	39,652.06	27,158.10	50,504.04	27,158.10	27,158.10	27,158.10	39,652.06	50,504.04	403,977.00					
					2024	FISICO	1.00	1.00	1.00	1.00	1.00	1.00	1.00	1.00	1.00	1.00	1.00	1.00	1.00	1.00	1.00	12.00		
						COSTEO S/	33,558.10	27,158.10	27,158.10	27,158.10	39,652.06	27,158.10	50,504.04	27,158.10	27,158.10	27,158.10	39,652.06	50,504.04	403,977.00					

CENTRO DE COSTO: 09.01 - GERENCIA DE PROYECTOS

OEI.09 - FORTALECER LA GESTIÓN INSTITUCIONAL DE LA MUNICIPALIDAD METROPOLITANA DE LIMA.

AEI.09.09 - GESTIÓN INSTITUCIONAL DE LAS EMPRESAS MUNICIPALES Y ORGANISMOS PÚBLICOS DESCENTRALIZADOS EFICAZ EN LA MUNICIPALIDAD METROPOLITANA DE LIMA.

CODIGO	ACTIVIDAD OPERATIVA	UBIGEO	U.M.	PRIORIDAD	PERIODO MULTIANUAL	PROGRAMACION MENSUAL												TOTAL ANUAL						
						META	01	02	03	04	05	06	07	08	09	10	11		12					
AOI50018600053	GESTIÓN PARA LA EJECUCIÓN DEL OTORGAMIENTO DE LA LICENCIA DE OBRA PÚBLICA	150101 - LIMA	INFORME	Muy Alta	2022	FISICO	0.00	0.00	0.00	0.00	0.00	1.00	0.00	0.00	0.00	0.00	0.00	1.00	2.00					
						COSTEO S/	9,503.31	9,103.31	9,103.31	9,103.31	12,715.99	9,103.31	15,854.77	9,104.31	9,104.31	9,104.31	12,716.99	15,854.77	130,372.00					
					2023	FISICO	0.00	0.00	0.00	0.00	0.00	1.00	0.00	0.00	0.00	0.00	0.00	0.00	1.00	2.00				
						COSTEO S/	9,503.31	9,103.31	9,103.31	9,103.31	12,715.99	9,103.31	15,854.77	9,104.31	9,104.31	9,104.31	12,716.99	15,854.77	130,372.00					
					2024	FISICO	0.00	0.00	0.00	0.00	0.00	1.00	0.00	0.00	0.00	0.00	0.00	0.00	1.00	2.00				
						COSTEO S/	9,503.31	9,103.31	9,103.31	9,103.31	12,715.99	9,103.31	15,854.77	9,104.31	9,104.31	9,104.31	12,716.99	15,854.77	130,372.00					
					AOI50018600054	MONITOREO Y GESTIÓN DE LAS INVERSIONES - FORMULACIÓN Y EJECUCIÓN	150101 - LIMA	INFORME	Alta	2022	FISICO	0.00	0.00	1.00	0.00	0.00	1.00	0.00	0.00	1.00	0.00	0.00	0.00	3.00
											COSTEO S/	6,151.58	5,351.58	5,351.58	5,351.58	6,859.96	5,351.58	8,171.22	5,352.58	5,352.58	5,352.58	6,860.96	8,171.22	73,679.00
2023	FISICO	0.00	0.00	1.00						0.00	0.00	1.00	0.00	0.00	1.00	0.00	0.00	0.00	0.00	3.00				
	COSTEO S/	6,151.58	5,351.58	5,351.58						5,351.58	6,859.96	5,351.58	8,171.22	5,352.58	5,352.58	5,352.58	6,860.96	8,171.22	73,679.00					
2024	FISICO	0.00	0.00	1.00						0.00	0.00	1.00	0.00	0.00	1.00	0.00	0.00	0.00	0.00	3.00				
	COSTEO S/	6,151.58	5,351.58	5,351.58						5,351.58	6,859.96	5,351.58	8,171.22	5,352.58	5,352.58	5,352.58	6,860.96	8,171.22	73,679.00					
AOI50018600055	SUPERVISIÓN Y GESTIÓN DE LAS LIQUIDACIONES, TRANSFERENCIAS Y CIERRE DE INVERSIONES	150101 - LIMA	INFORME	Muy Alta						2022	FISICO	0.00	0.00	0.00	1.00	0.00	0.00	0.00	0.00	1.00	0.00	0.00	0.00	2.00
											COSTEO S/	2,173.00	2,173.00	2,173.00	2,173.00	2,173.00	2,173.00	2,174.00	2,174.00	2,174.00	2,174.00	2,174.00	2,174.00	26,082.00
					2023	FISICO	0.00	0.00	0.00	1.00	0.00	0.00	0.00	0.00	1.00	0.00	0.00	0.00	0.00	2.00				
						COSTEO S/	2,173.00	2,173.00	2,173.00	2,173.00	2,173.00	2,173.00	2,174.00	2,174.00	2,174.00	2,174.00	2,174.00	2,174.00	26,082.00					
					2024	FISICO	0.00	0.00	0.00	1.00	0.00	0.00	0.00	0.00	1.00	0.00	0.00	0.00	0.00	2.00				
						COSTEO S/	2,173.00	2,173.00	2,173.00	2,173.00	2,173.00	2,173.00	2,174.00	2,174.00	2,174.00	2,174.00	2,174.00	2,174.00	26,082.00					
					AOI50018600056	FORMULACIÓN DE PROYECTOS DE INVERSIÓN PÚBLICA E INVERSIONES	150101 - LIMA	INFORME	Alta	2022	FISICO	0.00	0.00	0.00	0.00	0.00	1.00	0.00	0.00	0.00	0.00	0.00	1.00	2.00
											COSTEO S/	10,484.30	10,084.30	10,084.30	10,084.30	14,221.78	10,084.30	17,816.47	10,085.30	10,085.30	10,085.30	14,222.78	17,816.57	145,155.00
2023	FISICO	0.00	0.00	0.00						0.00	0.00	1.00	0.00	0.00	0.00	0.00	0.00	0.00	1.00	2.00				
	COSTEO S/	10,484.30	10,084.30	10,084.30						10,084.30	14,221.78	10,084.30	17,816.47	10,085.30	10,085.30	10,085.30	14,222.78	17,816.57	145,155.00					
2024	FISICO	0.00	0.00	0.00						0.00	0.00	1.00	0.00	0.00	0.00	0.00	0.00	0.00	1.00	2.00				
	COSTEO S/	10,484.30	10,084.30	10,084.30						10,084.30	14,221.78	10,084.30	17,816.47	10,085.30	10,085.30	10,085.30	14,222.78	17,816.57	145,155.00					
AOI50018600057	REGISTRO DE PROYECTOS EN EJECUCIÓN Y DE INVERSIONES	150101 - LIMA	FICHA TECNICA	Alta						2022	FISICO	0.00	0.00	0.00	0.00	0.00	1.00	0.00	0.00	0.00	0.00	0.00	1.00	2.00
											COSTEO S/	2,173.00	2,173.00	2,173.00	2,173.00	2,173.00	2,173.00	2,174.00	2,174.00	2,174.00	2,174.00	2,174.00	2,174.00	26,082.00
					2023	FISICO	0.00	0.00	0.00	0.00	0.00	1.00	0.00	0.00	0.00	0.00	0.00	0.00	1.00	2.00				
						COSTEO S/	2,173.00	2,173.00	2,173.00	2,173.00	2,173.00	2,173.00	2,174.00	2,174.00	2,174.00	2,174.00	2,174.00	2,174.00	26,082.00					
					2024	FISICO	0.00	0.00	0.00	0.00	0.00	1.00	0.00	0.00	0.00	0.00	0.00	0.00	1.00	2.00				
						COSTEO S/	2,173.00	2,173.00	2,173.00	2,173.00	2,173.00	2,173.00	2,174.00	2,174.00	2,174.00	2,174.00	2,174.00	2,174.00	26,082.00					
					AOI50018600058	REGISTRO DE CIERRE DE	150101 -	FICHA	Muy Alta	2022	FISICO	0.00	0.00	1.00	0.00	1.00	0.00	0.00	0.00	0.00	1.00	0.00	0.00	3.00

POI MultiAnual con Programación Física y Costeo

	PROYECTOS CON LIQUIDACIÓN TÉCNICO FINANCIERA	LIMA	TECNICA			COSTEO S/	5,579.29	5,179.29	5,179.29	5,179.29	6,691.78	5,179.29	8,006.56	5,180.29	5,180.29	5,180.29	6,692.78	8,006.56	71,235.00
				2023		FISICO	0.00	0.00	1.00	0.00	1.00	0.00	0.00	0.00	0.00	1.00	0.00	0.00	3.00
						COSTEO S/	5,579.29	5,179.29	5,179.29	5,179.29	6,691.78	5,179.29	8,006.56	5,180.29	5,180.29	5,180.29	6,692.78	8,006.56	71,235.00
				2024		FISICO	0.00	0.00	1.00	0.00	1.00	0.00	0.00	0.00	0.00	1.00	0.00	0.00	3.00
						COSTEO S/	5,579.29	5,179.29	5,179.29	5,179.29	6,691.78	5,179.29	8,006.56	5,180.29	5,180.29	5,180.29	6,692.78	8,006.56	71,235.00
				2022		FISICO	0.00	1.00	0.00	0.00	1.00	0.00	0.00	0.00	1.00	0.00	0.00	0.00	3.00
						COSTEO S/	6,669.29	6,269.29	6,269.29	6,269.29	8,365.20	6,269.29	10,186.64	6,270.29	6,270.29	6,270.29	8,366.20	10,186.64	87,662.00
				2023		FISICO	0.00	1.00	0.00	0.00	1.00	0.00	0.00	0.00	1.00	0.00	0.00	0.00	3.00
						COSTEO S/	6,669.29	6,269.29	6,269.29	6,269.29	8,365.20	6,269.29	10,186.64	6,270.29	6,270.29	6,270.29	8,366.20	10,186.64	87,662.00
				2024		FISICO	0.00	1.00	0.00	0.00	1.00	0.00	0.00	0.00	1.00	0.00	0.00	0.00	3.00
						COSTEO S/	6,669.29	6,269.29	6,269.29	6,269.29	8,365.20	6,269.29	10,186.64	6,270.29	6,270.29	6,270.29	8,366.20	10,186.64	87,662.00
				2022		FISICO	2.00	1.00	1.00	2.00	1.00	1.00	2.00	1.00	1.00	2.00	1.00	1.00	16.00
						COSTEO S/	6,669.29	6,269.29	6,269.29	6,269.29	8,365.20	6,269.29	10,186.64	6,270.29	6,270.29	6,270.29	8,366.20	10,186.64	87,662.00
				2023		FISICO	2.00	1.00	1.00	2.00	1.00	1.00	2.00	1.00	1.00	2.00	1.00	1.00	16.00
						COSTEO S/	6,669.29	6,269.29	6,269.29	6,269.29	8,365.20	6,269.29	10,186.64	6,270.29	6,270.29	6,270.29	8,366.20	10,186.64	87,662.00
				2024		FISICO	2.00	1.00	1.00	2.00	1.00	1.00	2.00	1.00	1.00	2.00	1.00	1.00	16.00
						COSTEO S/	6,669.29	6,269.29	6,269.29	6,269.29	8,365.20	6,269.29	10,186.64	6,270.29	6,270.29	6,270.29	8,366.20	10,186.64	87,662.00
				2022		FISICO	1.00	1.00	1.00	1.00	1.00	1.00	1.00	1.00	1.00	1.00	1.00	1.00	12.00
						COSTEO S/	2,173.00	2,173.00	2,173.00	2,173.00	2,173.00	2,173.00	2,174.00	2,174.00	2,174.00	2,174.00	2,174.00	2,174.00	26,082.00
				2023		FISICO	1.00	1.00	1.00	1.00	1.00	1.00	1.00	1.00	1.00	1.00	1.00	1.00	12.00
						COSTEO S/	2,173.00	2,173.00	2,173.00	2,173.00	2,173.00	2,173.00	2,174.00	2,174.00	2,174.00	2,174.00	2,174.00	2,174.00	26,082.00
				2024		FISICO	1.00	1.00	1.00	1.00	1.00	1.00	1.00	1.00	1.00	1.00	1.00	1.00	12.00
						COSTEO S/	2,173.00	2,173.00	2,173.00	2,173.00	2,173.00	2,173.00	2,174.00	2,174.00	2,174.00	2,174.00	2,174.00	2,174.00	26,082.00
				2022		FISICO	1.00	1.00	1.00	1.00	1.00	1.00	1.00	1.00	1.00	1.00	1.00	1.00	12.00
						COSTEO S/	2,173.00	2,173.00	2,173.00	2,173.00	2,173.00	2,173.00	2,174.00	2,174.00	2,174.00	2,174.00	2,174.00	2,174.00	26,082.00
				2023		FISICO	1.00	1.00	1.00	1.00	1.00	1.00	1.00	1.00	1.00	1.00	1.00	1.00	12.00
						COSTEO S/	2,173.00	2,173.00	2,173.00	2,173.00	2,173.00	2,173.00	2,174.00	2,174.00	2,174.00	2,174.00	2,174.00	2,174.00	26,082.00
				2024		FISICO	1.00	1.00	1.00	1.00	1.00	1.00	1.00	1.00	1.00	1.00	1.00	1.00	12.00
						COSTEO S/	2,173.00	2,173.00	2,173.00	2,173.00	2,173.00	2,173.00	2,174.00	2,174.00	2,174.00	2,174.00	2,174.00	2,174.00	26,082.00

CENTRO DE COSTO: 10.01 - GERENCIA DE GESTIÓN INMOBILIARIA

OEI.09 - FORTALECER LA GESTIÓN INSTITUCIONAL DE LA MUNICIPALIDAD METROPOLITANA DE LIMA.

AEI.09.09 - GESTIÓN INSTITUCIONAL DE LAS EMPRESAS MUNICIPALES Y ORGANISMOS PÚBLICOS DESCENTRALIZADOS EFICAZ EN LA MUNICIPALIDAD METROPOLITANA DE LIMA.

CODIGO	ACTIVIDAD OPERATIVA	UBIGEO	U.M.	PRIORIDAD	PERIODO MULTIANUAL	PROGRAMACION MENSUAL												TOTAL ANUAL
						META	01	02	03	04	05	06	07	08	09	10	11	

POI MultiAnual con Programación Física y Costeo

AOI50018600063	SUPERVISIÓN DE LOS ACTOS DE SUBASTA PÚBLICA	150101 - LIMA	INFORME	Muy Alta	2022	FISICO	0.00	0.00	0.00	0.00	0.00	0.00	0.00	0.00	0.00	0.00	0.00	1.00	1.00			
						COSTEO S/	4,119.00	4,119.00	4,119.00	4,119.00	4,119.00	4,119.00	4,119.00	4,119.00	4,119.00	4,120.00	4,120.00	4,120.00	4,120.00	4,120.00	4,120.00	49,432.00
					2023	FISICO	0.00	0.00	0.00	0.00	0.00	0.00	0.00	0.00	0.00	0.00	0.00	0.00	0.00	0.00	1.00	1.00
						COSTEO S/	4,119.00	4,119.00	4,119.00	4,119.00	4,119.00	4,119.00	4,119.00	4,119.00	4,119.00	4,120.00	4,120.00	4,120.00	4,120.00	4,120.00	4,120.00	49,432.00
AOI50018600064	SUPERVISIÓN DEL CUMPLIMIENTO DE LA GESTIÓN FOMUR	150101 - LIMA	INFORME	Muy Alta	2022	FISICO	1.00	0.00	0.00	1.00	0.00	0.00	1.00	0.00	0.00	1.00	0.00	0.00	0.00	4.00		
						COSTEO S/	4,119.00	4,119.00	4,119.00	4,119.00	4,119.00	4,119.00	4,119.00	4,119.00	4,120.00	4,120.00	4,120.00	4,120.00	4,120.00	4,120.00	49,432.00	
					2023	FISICO	1.00	0.00	0.00	1.00	0.00	0.00	1.00	0.00	0.00	1.00	0.00	0.00	1.00	0.00	0.00	4.00
						COSTEO S/	4,119.00	4,119.00	4,119.00	4,119.00	4,119.00	4,119.00	4,119.00	4,119.00	4,119.00	4,120.00	4,120.00	4,120.00	4,120.00	4,120.00	4,120.00	49,432.00
AOI50018600065	ATENCIÓN DE REQUERIMIENTOS DE LOS ÓRGANOS DE CONTROL INSTITUCIONAL (OCI)	150101 - LIMA	DOCUMENTO	Muy Alta	2022	FISICO	1.00	0.00	0.00	1.00	0.00	0.00	1.00	0.00	0.00	1.00	0.00	0.00	0.00	4.00		
						COSTEO S/	5,846.69	5,446.69	5,446.69	5,446.69	6,060.83	5,446.69	6,594.36	5,446.69	5,447.69	5,447.69	6,061.93	6,595.36	69,288.00			
					2023	FISICO	1.00	0.00	0.00	1.00	0.00	0.00	1.00	0.00	0.00	1.00	0.00	0.00	1.00	0.00	0.00	4.00
						COSTEO S/	5,846.69	5,446.69	5,446.69	5,446.69	6,060.83	5,446.69	6,594.36	5,446.69	5,447.69	5,447.69	6,061.93	6,595.36	69,288.00			
AOI50018600066	PRESENTACIÓN DE LOGROS E INICIATIVAS DE LA GERENCIA, SOBRE GESTIÓN INMOBILIARIA	150101 - LIMA	INFORME	Muy Alta	2022	FISICO	1.00	0.00	0.00	1.00	0.00	0.00	1.00	0.00	0.00	1.00	0.00	0.00	0.00	4.00		
						COSTEO S/	12,430.30	12,030.30	12,030.30	12,030.30	16,167.78	12,030.30	19,761.47	12,030.30	12,031.30	12,031.30	16,168.78	19,762.57	168,505.00			
					2023	FISICO	1.00	0.00	0.00	1.00	0.00	0.00	1.00	0.00	0.00	1.00	0.00	0.00	1.00	0.00	0.00	4.00
						COSTEO S/	12,430.30	12,030.30	12,030.30	12,030.30	16,167.78	12,030.30	19,761.47	12,030.30	12,031.30	12,031.30	16,168.78	19,762.57	168,505.00			
AOI50018600067	SUPERVISIÓN, ANÁLISIS Y EVALUACIÓN DEL PROCESO DE INCORPORACIÓN DE LOS INMUEBLES AL MARGESÍ INMOBILIARIO	150101 - LIMA	INFORME	Muy Alta	2023	FISICO	1.00	0.00	0.00	1.00	0.00	0.00	1.00	0.00	0.00	1.00	0.00	0.00	4.00			
						COSTEO S/	8,168.31	7,768.31	7,769.31	7,769.31	10,448.57	7,769.31	12,775.69	7,769.31	7,769.31	7,769.31	10,448.57	12,775.69	109,001.00			
AOI50018600068	REGISTRO E	150101 - LIMA	INFORME	Alta	2022	FISICO	1.00	0.00	0.00	1.00	0.00	0.00	1.00	0.00	0.00	1.00	0.00	0.00	4.00			
						COSTEO S/	8,168.31	7,768.31	7,769.31	7,769.31	10,448.57	7,769.31	12,775.69	7,769.31	7,769.31	7,769.31	10,448.57	12,775.69	109,001.00			

CENTRO DE COSTO: 10.02 - SUB GERENCIA DE SANEAMIENTO Y RENOVACIÓN URBANA

OEI.09 - FORTALECER LA GESTIÓN INSTITUCIONAL DE LA MUNICIPALIDAD METROPOLITANA DE LIMA.

AEI.09.10 - ADMINISTRACIÓN EFICIENTE DE INMUEBLES DE PROPIEDAD DE LA MUNICIPALIDAD METROPOLITANA DE LIMA.

CODIGO	ACTIVIDAD OPERATIVA	UBIGEO	U.M.	PRIORIDAD	PERIODO MULTIANUAL	PROGRAMACION MENSUAL												TOTAL ANUAL				
						META	01	02	03	04	05	06	07	08	09	10	11		12			
AOI50018600067	SUPERVISIÓN, ANÁLISIS Y EVALUACIÓN DEL PROCESO DE INCORPORACIÓN DE LOS INMUEBLES AL MARGESÍ INMOBILIARIO	150101 - LIMA	INFORME	Muy Alta	2022	FISICO	1.00	0.00	0.00	1.00	0.00	0.00	1.00	0.00	0.00	1.00	0.00	0.00	4.00			
						COSTEO S/	8,168.31	7,768.31	7,769.31	7,769.31	10,448.57	7,769.31	12,775.69	7,769.31	7,769.31	7,769.31	10,448.57	12,775.69	109,001.00			
					2023	FISICO	1.00	0.00	0.00	1.00	0.00	0.00	1.00	0.00	0.00	1.00	0.00	0.00	1.00	0.00	0.00	4.00
						COSTEO S/	8,168.31	7,768.31	7,769.31	7,769.31	10,448.57	7,769.31	12,775.69	7,769.31	7,769.31	7,769.31	7,769.31	10,448.57	12,775.69	109,001.00		
AOI50018600068	REGISTRO E	150101 - LIMA	INFORME	Alta	2022	FISICO	1.00	0.00	0.00	1.00	0.00	0.00	1.00	0.00	0.00	1.00	0.00	0.00	4.00			
						COSTEO S/	8,168.31	7,768.31	7,769.31	7,769.31	10,448.57	7,769.31	12,775.69	7,769.31	7,769.31	7,769.31	10,448.57	12,775.69	109,001.00			

