



MUNICIPALIDAD DE  
**LIMA**

**EMILIMA**  
EMPRESA MUNICIPAL INMOBILIARIA DE LIMA

# PLAN OPERATIVO INSTITUCIONAL (POI) MULTIANUAL 2023 - 2025



**EMPRESA  
MUNICIPAL  
INMOBILIARIA  
DE LIMA S.A.**

## ÍNDICE

I. PRESENTACIÓN.....	3
II. ABREVIATURAS.....	4
III. MARCO TEÓRICO.....	5
IV. POLITICA INSTITUCIONAL - MML.....	6
V. MISIÓN INSTITUCIONAL.....	7
VI. ESTRUCTURA ORGANIZACIONAL.....	8
VII. RUTA ESTRATÉGICA - MML .....	13
VIII. POI MULTIANUAL 2023 -2025 – EMILIMA S.A.....	14
IX. ANEXOS.....	17

## I. PRESENTACIÓN

La Empresa Municipal Inmobiliaria de Lima S.A. – EMILIMA S.A. es una institución pública de derecho privado con autonomía administrativa, económica, presupuestaria y financiera que tiene por finalidad la administración y rentabilización de los inmuebles municipales, formular y ejecutar proyectos de Renovación Urbana por encargo de la Municipalidad Metropolitana de Lima – MML, la administración de Centros de Costos como el Circuito Mágico del Agua (CMA), Fondo Metropolitano de Renovación y Desarrollo Urbano (FOMUR), Parque de la Exposición y Parque de la Reserva.

En relación a las normativas vigentes, y en cumplimiento a las disposiciones establecidas por la Municipalidad Metropolitana de Lima (MML), en su calidad de pliego, y articulado al Plan Estratégico Institucional (PEI) 2020-2025 – Ampliado de la MML, se aprueba el POI Multianual con la finalidad de orientar la asignación de recursos al logro de las metas prioritarias por un periodo no menor de tres (3) años.

En dicho contexto, el Plan Operativo Institucional (POI) Multianual 2023-2025, es el documento que contiene la programación de las actividades operativas, metas físicas y financieras a ser ejecutadas por los diferentes Órganos y Unidades Orgánicas de la entidad en el periodo de tres años, orientadas al cumplimiento de las metas establecidas en el Plan Estratégico Institucional (PEI) 2020-2025 – Ampliado de la MML.

El Plan Operativo Institucional (POI) Multianual 2023-2025 de la Empresa Municipal Inmobiliaria de Lima S.A. – EMILIMA S.A., se elaboró de manera coordinada con los Órganos y Unidades Orgánicas de la entidad, considerando el Plan Estratégico Institucional (PEI) 2022-2025 – Ampliado de la MML, las disposiciones establecidas en la “Guía para el Planeamiento Institucional” aprobado mediante Resolución de Presidencia de Consejo Directivo N° 033-2017-CEPLAN/PCD, y modificada por Resolución de Presidencia de Consejo Directivo N° 062-2017-CEPLAN/PCD, N° 053-2018-CEPLAN/PCD y N° 016-2019-CEPLAN/PCD; y orientando la asignación de los recursos para lograr las metas en orden de prioridad tomando en cuenta el contexto nacional e institucional.

## II. ABREVIATURAS

AEI	Acción Estratégica Institucional
CEPLAN	Centro Nacional de Planeamiento Estratégico
EMILIMA S.A.	Empresa Municipal Inmobiliaria de Lima S.A.
GACCTI	Gerencia de Atención al Ciudadano, Comunicaciones y Tecnología de la Información
GAF	Gerencia de Administración y Finanzas
GAL	Gerencia de Asuntos Legales
GG	Gerencia General
GGI	Gerencia de Gestión Inmobiliaria
GO	Gerencia de Operaciones
GP	Gerencia de Proyectos
GPPM	Gerencia de Planificación, Presupuesto y Modernización
MEF	Ministerio de Economía y Finanzas
MML	Municipalidad Metropolitana de Lima – MML
OCI	Órgano de Control Institucional
OEI	Objetivo Estratégico Institucional
PEI	Plan Estratégico Institucional
PIA	Presupuesto Institucional de Apertura
PIM	Prepuesto Institucional Modificado
POI	Plan Operativo Institucional
ROF	Reglamento de Organización y Funciones

### III. MARCO TEÓRICO

El marco teórico que ha servido como lineamiento para la elaboración del Plan Operativo Institucional (POI) Multianual 2023-2025 de EMILIMA S.A., tiene como fuente la **“Guía para el Planeamiento Institucional”** del CEPLAN, el cual es el organismo técnico especializado que ejerce la función de órgano rector, orientador y de coordinación del Sistema Nacional de Planeamiento Estratégico; orientado al desarrollo de la planificación estratégica como instrumento técnico de gobierno y gestión para el desarrollo armónico y sostenido del país y el fortalecimiento de la gobernabilidad democrática en el marco del Estado constitucional de derecho.

Esta guía, modificada en marzo de 2019, orienta los planes institucionales de las entidades integrantes del Sistema Nacional del Planeamiento Estratégico – SINAPLAN, en el marco del ciclo de planeamiento estratégico para la mejora continua.



#### IV. POLITICA INSTITUCIONAL - MML

Dado que, EMILIMA S.A. no cuenta con Plan Estratégico Institucional (PEI), en la formulación del Plan Operativo Institucional (POI) Multianual 2023-2025, se está considerando el marco estratégico de la Municipalidad Metropolitana de Lima, en dicho contexto se cita la política institucional de la misma, conforme a lo siguiente: *“Promover a la provincia de Lima como una ciudad segura, inclusiva, resiliente y sostenible que fomente el bienestar general, la participación, la protección y ejercicio de los derechos y la integración de la ciudadanía a través del desarrollo territorial, económica, social y político, así como del patrimonio histórico, cultural y ambiental de la ciudad, en un marco de modernización de la gestión municipal frente a la lucha contra la corrupción, rendición de cuentas y transparencia.”*

Asimismo, es pertinente citar que, en el marco de lo dispuesto en el Acuerdo N° 106 de la Municipalidad Metropolitana de Lima, de fecha 22 de mayo de 1986, EMILIMA S.A., planifica, proyecta, financia y ejecuta programas de habilitaciones urbanas progresivas y de urbanizaciones de tipo popular, así como de las recaudaciones, rentas y alquileres que genere con su actividad y propiedad, y cualquier otra actividad que la Municipalidad le encomiende.

## V. MISIÓN INSTITUCIONAL

Conforme a lo establecido por el CEPLAN, EMILIMA S.A. se enmarca dentro del planeamiento estratégico de la Municipalidad Metropolitana de Lima (MML), por ello se considera la misión de la MML, la misma que está definida de la siguiente manera:

### MISIÓN

“Generar valor público, promoviendo el desarrollo integral, armónico y sostenible de la provincia de Lima, a través de una gestión eficiente, transparente, participativa, concertadora y moderna”.



## VI. ESTRUCTURA ORGANIZACIONAL

Los Órganos y Unidades Orgánicas de EMILIMA S.A serán las impulsadoras para alcanzar las metas establecidas en el POI, las cuales se pueden identificar en el siguiente esquema:

### Esquema N° 01:

#### Estructura Orgánica Vigente de EMILIMA S.A.

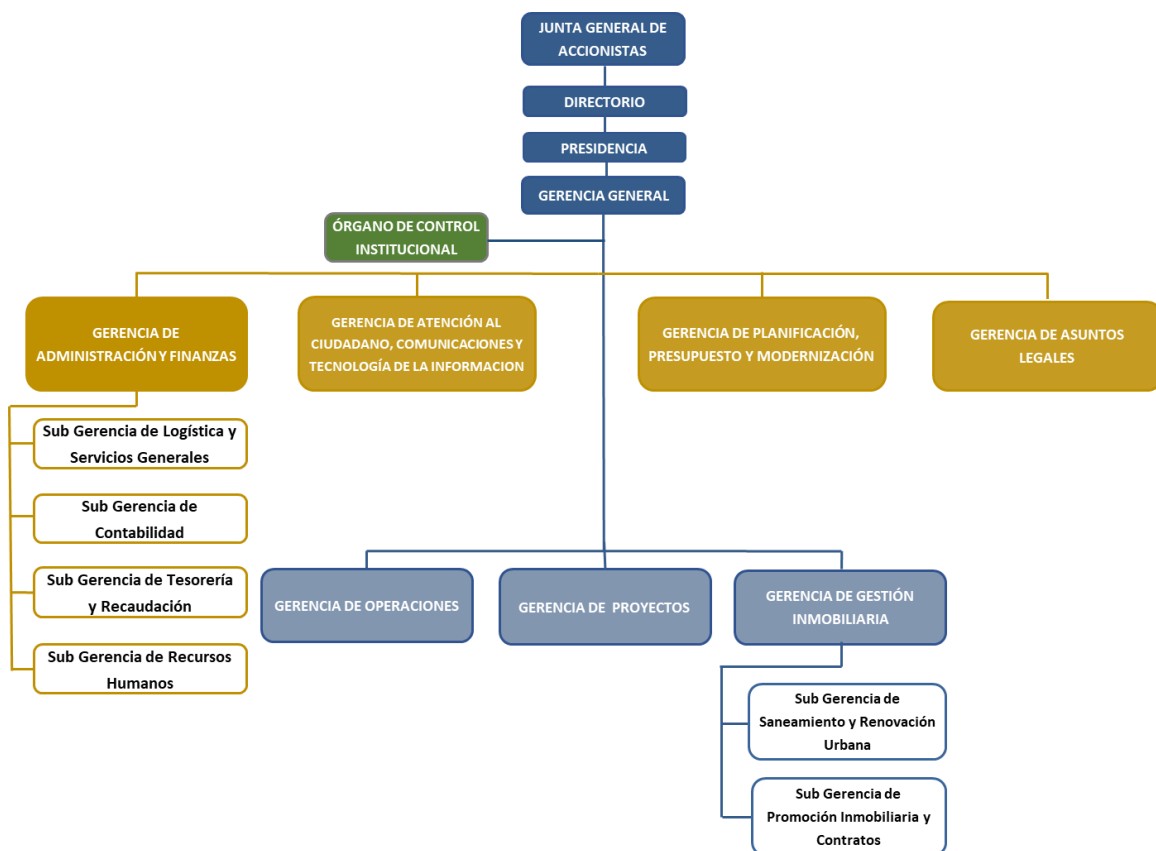

### 6.1 Alta Dirección.

#### 6.1.1 Junta General de Accionistas.

La Junta General de Accionistas es la máxima autoridad de la empresa, está compuesta por todos los accionistas y representa la universalidad de los mismos, es la suprema autoridad de la sociedad y sus decisiones tomadas de acuerdo con los requisitos establecidos por sus Estatutos y la Ley General de Sociedades, son obligatorias para todos los accionistas.



### **6.1.2 Directorio.**

El Directorio es el máximo órgano de la empresa, con facultades y atribuciones establecidas en los estatutos sociales de la empresa y en la Ley General de Sociedades. Sus decisiones son colegiadas.

### **6.1.3 Presidencia.**

El Presidente del Directorio tiene la representación protocolar de la empresa ante toda clase de personas naturales o jurídicas, públicas o privadas, nacionales o extranjeras.

### **6.1.4 Gerencia General.**

Es la máxima autoridad administrativa de la empresa y es el órgano ejecutor de todos los acuerdos del Directorio y de la Junta General de Accionistas.

## **6.2 Órgano de Control Institucional.**

Es responsable de llevar a cabo el control gubernamental en EMILIMA S.A., de conformidad con la Ley Orgánica del Sistema Nacional de Control y de la Contraloría General de la República (CGR), y demás disposiciones normativas del Sistema Nacional de Control, para la correcta y transparente gestión de los recursos y bienes de la empresa, cautelando la legalidad y eficiencia de sus actos y operaciones, así como los resultados de su desempeño.

## **6.3 Órganos de Asesoramiento.**

### **6.3.1 Gerencia de Asuntos Legales.**

Es el órgano encargado de la interpretación y correcta aplicación de la legislación vigente en general, al ámbito de actuación de EMILIMA S.A. Asimismo, ejerce la defensa legal de la empresa en la vía administrativa, judicial y arbitral. Se encuentra facultada para demandar, denunciar y participar en cualquier diligencia en materias de su estricta competencia, legitimándola para su intervención en los procesos judiciales y arbitrales, así como, en los procedimientos administrativos, que EMILIMA S.A. sea parte, y para la realización de todos los actos del mismo, comunicando oportunamente a la Gerencia General.

### **6.3.2 Gerencia de Planificación, Presupuesto y Modernización.**

Es el órgano asesor responsable de conducir, supervisar y evaluar los procesos de los sistemas de Planificación, Presupuesto y Modernización en EMILIMA S.A.

## **6.4 Órganos de Apoyo**

### **6.4.1 Gerencia de Atención al Ciudadano, Comunicaciones y Tecnología de la Información.**

Se encarga del soporte de las actividades administrativas de la Alta Dirección, de la administración documentaria, del sistema de archivos de la empresa, de los sistemas de comunicaciones y del sistema de tecnologías de la información y prestación de servicios informáticos, asimismo contribuye en el fortalecimiento de la imagen institucional, además de establecer pautas administrativas para una mejor atención a la ciudadanía.

### **6.4.2 Gerencia de Administración y Finanzas.**

Es el órgano de apoyo encargado del proceso de asignación y administración transparente y eficiente de los recursos de la empresa, responsable de conducir y supervisar los procesos de los sistemas administrativos de abastecimiento, contabilidad, tesorería, recursos humanos, para asegurar una eficiente gestión institucional.

#### **6.4.2.1 Sub Gerencia de Logística y Servicios Generales.**

Es la unidad orgánica que se encargará de adquirir y proveer los bienes y servicios, que los demás órganos de dirección y unidades orgánicas de EMILIMA S.A., así lo requieran, para ejecutar sus tareas, trabajos y encargos, actividades que realizará en concordancia a lo establecido en la Ley de Contrataciones del Estado y su Reglamento.

#### **6.4.2.2 Sub Gerencia de Contabilidad.**

Es la unidad orgánica encargada de organizar y desarrollar el sistema contable de la empresa, registrando para tal efecto las actividades de ingresos y egresos y formulando los estados financieros a través de la información de carácter contable financiero. Asimismo, desarrollar, analizar y planificar la situación financiera de la Empresa Municipal Inmobiliaria de Lima - EMILIMA S.A.

#### **6.4.2.3 Sub Gerencia de Tesorería y Recaudación.**

Es la unidad orgánica encargada de organizar y desarrollar el sistema de tesorería de la empresa, registrando para tal efecto las actividades de ingresos y egresos, así como las demás acciones u operaciones inherentes a dicho sistema. Asimismo, se encarga de recaudar y facturar las rentas que se obtengan por el arrendamiento de inmuebles administrados por la empresa EMILIMA S.A.

#### **6.4.2.4 Sub Gerencia de Recursos Humanos.**

Es la unidad orgánica encargada de formular, proponer y supervisar las políticas, normas, planes y otros instrumentos administrativos relacionados con la planificación de políticas de recursos humanos, organización del trabajo y su distribución, gestión del empleo, gestión del rendimiento, gestión de la compensación, gestión del desarrollo y la capacitación y gestión de relaciones humanas y sociales; para gestionar el servicio civil de la empresa.

### **6.5 Órganos de Línea.**

#### **6.5.1 Gerencia de Proyectos.**

Es el órgano de línea de EMILIMA S.A. responsable de formular, dirigir, ejecutar y controlar los proyectos inmobiliarios y de mejoramiento de inmuebles en todas sus etapas, priorizando la recuperación del Centro Histórico de Lima.

#### **6.5.2 Gerencia de Gestión Inmobiliaria.**

Es el órgano encargado de ejecutar las acciones de carácter técnico, legal y administrativo conducentes al saneamiento de la propiedad inmobiliaria municipal, empresarial o de terceros, y de optimizar la rentabilización del patrimonio inmobiliario de propiedad de EMILIMA S.A., o de toda aquella que se encuentre bajo su administración o encargo.

#### **6.5.2.1 Sub Gerencia de Saneamiento y Renovación Urbana.**

Es la encargada de coordinar y ejecutar las acciones de carácter legal y administrativo conducentes al saneamiento de la propiedad municipal para proceder con su registro en el margesí inmobiliario, como también la rehabilitación de inmuebles ya construidos (rehabilitación edificatoria, regeneración urbana y renovación urbana) determinando las prioridades de intervención en el patrimonio inmobiliario de la Municipalidad Metropolitana de Lima o de EMILIMA S.A., y/o brindar servicios de saneamiento a terceros según sea el caso.

#### **6.5.2.2 Sub Gerencia de Promoción Inmobiliaria y Contratos.**

Es la encargada de promocionar y controlar la rentabilización del patrimonio inmobiliario de la Municipalidad Metropolitana de Lima, de EMILIMA S.A., o cualquier otro bien inmobiliario que la empresa se encuentre encargada de administrar.

#### **6.5.3 Gerencia de Operaciones.**

Es el órgano de línea de EMILIMA S.A., responsable de planificar, organizar, promover, ejecutar y controlar los servicios que presta EMILIMA S.A. en los espacios específicos designados o de todo aquello que se encuentre bajo su administración o encargo, los mismos que se orientan a generar ingresos para EMILIMA S.A. y para la Municipalidad Metropolitana de Lima.

## VII. RUTA ESTRATÉGICA - MML

En el Plan Estratégico Institucional 2020-2025 - Ampliado de la MML, se priorizan los Objetivos Estratégicos Institucionales y las Acciones Estratégicas Institucionales, en el cual se enmarca EMILIMA S.A., tal como se muestra en el cuadro siguiente:

Prioridad	Código OEI	Objetivo Estratégico Institucional	Vinculación con la Política General de Gobierno	Prioridad	Código AEI	Acciones Estratégicas Institucionales	Unidad Orgánica Responsable
9	OEI.09	Fortalecer la gestión institucional de la Municipalidad Metropolitana de Lima.	EJE 1 LIN 1.2	2	AEI.09.09	Gestión institucional de las Empresas Municipales y Organismos Públicos Descentralizados eficaz en la Municipalidad Metropolitana de Lima.	Órganos y Unidades Orgánicas de EMILIMA S.A.
				10	AEI.09.10	Administración eficiente de inmuebles de propiedad de la Municipalidad Metropolitana de Lima.	Sub Gerencia de Saneamiento y Renovación Urbana y Sub Gerencia de Promoción Inmobiliaria y Contratos

Fuente: Plan Estratégico Institucional 2020-2025 - Ampliado de la MML, aprobado con Resolución de Alcaldía N° 171 del 01 de abril de 2021.

## VIII. POI MULTIANUAL 2023-2025 - EMILIMA S.A.

### 8.1 Despliegue de actividades operativas.

Para el POI Multianual 2023-2025 de EMILIMA S.A., se han establecido **67** Actividades Operativas, las cuales han sido desarrolladas a nivel de los órganos de EMILIMA S.A., quienes aportarán a la consecución de los Objetivos e indicadores asociados.

A continuación, se muestra el detalle de este despliegue:

**Gráfico N° 01:** Distribución de Actividades Operativas (AO) de la Presidencia, Gerencia General, Órgano de Control y Órganos de Línea de EMILIMA S.A.



Fuente: Elaboración Propia

**Gráfico N° 02:** Distribución de Actividades Operativas (AO) de los Órganos de Apoyo y de Asesoramiento de EMILIMA S.A.



Fuente: Elaboración Propia

## 8.2 Marco Presupuestario.

Las Actividades Operativas del POI Multianual 2023-2025 serán ejecutadas a través del Presupuesto Institucional de Apertura (PIA) y el Presupuesto Institucional Modificado (PIM) aprobados por el Ministerio de Economía y Finanzas (MEF), para cada año fiscal.

## 8.3 Proyección de Metas físicas para el POI Multianual 2023-2025.

La cantidad de metas físicas por actividad operativa para el POI Multianual 2023-2025 se especifica a continuación:

Código del Objetivo Estratégico Institucional - OEI	Descripción	Código de la Actividad Estratégica Institucional - AEI	Descripción	Órgano Encargado de la Gestión	N° de Actividades Operativas	Metas Físicas
OEI.09	Fortalecer la gestión institucional de la Municipalidad Metropolitana de Lima.	AEI.09.09	Gestión institucional de las Empresas Municipales y Organismos Públicos Descentralizados eficaz en la Municipalidad Metropolitana de Lima.	Presidencia	1	12
				Gerencia General (GG)	5	44
				Órgano de Control Institucional (OCI)	3	21
				Gerencia de Asuntos Legales (GAL)	3	36
				Gerencia de Planificación, Presupuesto y Modernización (GPPM)	7	43
				Gerencia de Atención al Ciudadano, Comunicaciones y Tecnología de la Información (GACCTI)	9	71
				Gerencia de Gestión Inmobiliaria (GGI)	4	12
				Gerencia de Administración y Finanzas (GAF)	15	179
				Gerencia de Operaciones (GO)	3	26
				Gerencia de Proyectos (GP)	9	48
		AEI.09.10	Administración eficiente de inmuebles de propiedad de la Municipalidad Metropolitana de Lima.	Gerencia de Gestión Inmobiliaria (GGI)	8	29
<b>TOTAL</b>					<b>67</b>	<b>521</b>

Fuente: Elaboración Propia

**Gráfico N° 03:** Resumen de actividades operativas y metas físicas del POI Multianual 2023-2025



Fuente: Elaboración Propia



## IX. ANEXOS

Como anexo, se presenta el reporte obtenido del aplicativo CEPLAN V.01.

- ✓ Anexo B-4 – Plan Operativo Institucional Multianual con Programación Física y Costeo – Año: 2023-2025

Anexo B-4  
**PLAN OPERATIVO INSTITUCIONAL MULTIANUAL CON PROGRAMACIÓN FÍSICA Y COSTEO (Elaborado)**  
 Año : 2023 - 2025

Periodo POI Multianual 2023 - 2025  
 Nivel de Gobierno P - ENTIDADES DE TRATAMIENTO EMPRESARIAL  
 Sector 00 - ETEs  
 Pliego 000 - ETEs  
 Unidad Ejecutora 500186 - EMPRESA MUNICIPAL INMOBILIARIA DE LIMA S.A.

CENTRO DE COSTO: 01.01 - PRESIDENCIA

OEI.09 - FORTALECER LA GESTIÓN INSTITUCIONAL DE LA MUNICIPALIDAD METROPOLITANA DE LIMA.

AEI.09.09 - GESTIÓN INSTITUCIONAL DE LAS EMPRESAS MUNICIPALES Y ORGANISMOS PÚBLICOS DESCENTRALIZADOS EFICAZ EN LA MUNICIPALIDAD METROPOLITANA DE LIMA.

CODIGO	ACTIVIDAD OPERATIVA	UBIGEO	U.M.	PRIORIDAD	PERIODO MULTIANUAL	META	PROGRAMACION MENSUAL												TOTAL ANUAL						
							01	02	03	04	05	06	07	08	09	10	11	12							
AOI50018600001	ESTABLECER Y DISPONER LA EJECUCIÓN DE LA POLÍTICA GENERAL DE LA EMPRESA	150101 - LIMA	REPORTE	Muy Alta	2023	FISICO	1.00	1.00	1.00	1.00	1.00	1.00	1.00	1.00	1.00	1.00	1.00	1.00	1.00	1.00	12.00				
						COSTEO S/	6,600.00	6,600.00	6,600.00	6,600.00	6,600.00	6,600.00	6,600.00	6,600.00	6,600.00	6,600.00	6,600.00	6,600.00	6,600.00	6,600.00	6,600.00	6,600.00	6,600.00	79,200.00	
					2024	FISICO	1.00	1.00	1.00	1.00	1.00	1.00	1.00	1.00	1.00	1.00	1.00	1.00	1.00	1.00	1.00	1.00	1.00	1.00	12.00
						COSTEO S/	6,600.00	6,600.00	6,600.00	6,600.00	6,600.00	6,600.00	6,600.00	6,600.00	6,600.00	6,600.00	6,600.00	6,600.00	6,600.00	6,600.00	6,600.00	6,600.00	6,600.00	6,600.00	79,200.00
					2025	FISICO	1.00	1.00	1.00	1.00	1.00	1.00	1.00	1.00	1.00	1.00	1.00	1.00	1.00	1.00	1.00	1.00	1.00	1.00	12.00
						COSTEO S/	6,600.00	6,600.00	6,600.00	6,600.00	6,600.00	6,600.00	6,600.00	6,600.00	6,600.00	6,600.00	6,600.00	6,600.00	6,600.00	6,600.00	6,600.00	6,600.00	6,600.00	6,600.00	79,200.00

CENTRO DE COSTO: 02.01 - GERENCIA GENERAL

OEI.09 - FORTALECER LA GESTIÓN INSTITUCIONAL DE LA MUNICIPALIDAD METROPOLITANA DE LIMA.

AEI.09.09 - GESTIÓN INSTITUCIONAL DE LAS EMPRESAS MUNICIPALES Y ORGANISMOS PÚBLICOS DESCENTRALIZADOS EFICAZ EN LA MUNICIPALIDAD METROPOLITANA DE LIMA.

CODIGO	ACTIVIDAD OPERATIVA	UBIGEO	U.M.	PRIORIDAD	PERIODO MULTIANUAL	META	PROGRAMACION MENSUAL												TOTAL ANUAL						
							01	02	03	04	05	06	07	08	09	10	11	12							
AOI50018600002	PLANEAMIENTO, COORDINACIÓN, SEGUIMIENTO, SUPERVISIÓN Y EVALUACIÓN DEL DESARROLLO DE LAS ACTIVIDADES DE LOS ÓRGANOS DE APOYO Y ÓRGANOS DE LÍNEA DE EMILIMA S.A.	150101 - LIMA	REPORTE	Muy Alta	2023	FISICO	1.00	1.00	1.00	1.00	1.00	1.00	1.00	1.00	1.00	1.00	1.00	1.00	1.00	1.00	12.00				
						COSTEO S/	7,222.00	7,222.00	7,222.00	7,222.00	7,222.00	7,222.00	7,222.00	7,222.00	7,222.00	7,222.00	7,222.00	7,222.00	7,222.00	7,222.00	7,221.00	86,663.00			
					2024	FISICO	1.00	1.00	1.00	1.00	1.00	1.00	1.00	1.00	1.00	1.00	1.00	1.00	1.00	1.00	1.00	1.00	1.00	1.00	12.00
						COSTEO S/	7,222.00	7,222.00	7,222.00	7,222.00	7,222.00	7,222.00	7,222.00	7,222.00	7,222.00	7,222.00	7,222.00	7,222.00	7,222.00	7,222.00	7,222.00	7,221.00	86,663.00		
					2025	FISICO	1.00	1.00	1.00	1.00	1.00	1.00	1.00	1.00	1.00	1.00	1.00	1.00	1.00	1.00	1.00	1.00	1.00	1.00	12.00
						COSTEO S/	7,222.00	7,222.00	7,222.00	7,222.00	7,222.00	7,222.00	7,222.00	7,222.00	7,222.00	7,222.00	7,222.00	7,222.00	7,222.00	7,222.00	7,222.00	7,221.00	86,663.00		
AOI50018600003	EJECUCIÓN DE ACCIONES RELACIONADAS CON LA GESTIÓN DE LA EMPRESA	150101 - LIMA	REPORTE	Muy Alta	2023	FISICO	0.00	0.00	1.00	0.00	0.00	1.00	0.00	0.00	1.00	0.00	0.00	1.00	0.00	0.00	1.00	4.00			
						COSTEO S/	12,766.67	12,366.67	12,366.67	12,366.67	15,046.17	12,366.67	17,373.17	12,366.67	12,366.67	12,366.67	15,046.15	17,372.15	164,171.00						
					2024	FISICO	0.00	0.00	1.00	0.00	0.00	1.00	0.00	0.00	1.00	0.00	0.00	1.00	0.00	0.00	1.00	0.00	1.00	4.00	
						COSTEO S/	12,766.67	12,366.67	12,366.67	12,366.67	15,046.17	12,366.67	17,373.17	12,366.67	12,366.67	12,366.67	15,046.15	17,372.15	164,171.00						
					2025	FISICO	0.00	0.00	1.00	0.00	0.00	1.00	0.00	0.00	1.00	0.00	0.00	1.00	0.00	0.00	1.00	0.00	1.00	4.00	
						COSTEO S/	12,766.67	12,366.67	12,366.67	12,366.67	15,046.17	12,366.67	17,373.17	12,366.67	12,366.67	12,366.67	15,046.15	17,372.15	164,171.00						
AOI50018600004	EJERCER LA REPRESENTACIÓN DE EMILIMA S.A.	150101 - LIMA	REPORTE	Muy Alta	2023	FISICO	1.00	1.00	1.00	1.00	1.00	1.00	1.00	1.00	1.00	1.00	1.00	1.00	1.00	1.00	1.00	12.00			
						COSTEO S/	18,789.91	18,389.91	18,389.91	18,389.91	24,277.41	18,389.92	29,391.42	18,389.92	18,389.92	18,389.92	24,277.43	29,390.42	254,856.00						
					2024	FISICO	1.00	1.00	1.00	1.00	1.00	1.00	1.00	1.00	1.00	1.00	1.00	1.00	1.00	1.00	1.00	1.00	1.00	1.00	12.00
						COSTEO S/	18,789.91	18,389.91	18,389.91	18,389.91	24,277.41	18,389.92	29,391.42	18,389.92	18,389.92	18,389.92	24,277.43	29,390.42	254,856.00						
					2025	FISICO	1.00	1.00	1.00	1.00	1.00	1.00	1.00	1.00	1.00	1.00	1.00	1.00	1.00	1.00	1.00	1.00	1.00	1.00	12.00
						COSTEO S/	18,789.91	18,389.91	18,389.91	18,389.91	24,277.41	18,389.92	29,391.42	18,389.92	18,389.92	18,389.92	24,277.43	29,390.42	254,856.00						

S/

AOI50018600005	APROBACIÓN DE LAS NORMAS REQUERIDAS PARA EL ADECUADO FUNCIONAMIENTO DE LA EMPRESA	150101 - LIMA	REPORTE	Muy Alta	2023	FISICO	1.00	1.00	1.00	1.00	1.00	1.00	1.00	1.00	1.00	1.00	1.00	1.00	12.00			
						COSTEO S/	15,497.25	15,097.25	15,097.25	15,097.25	19,234.75	15,097.25	22,828.75	15,097.25	15,097.25	15,097.25	19,234.75	22,827.75	205,304.00			
					2024	FISICO	1.00	1.00	1.00	1.00	1.00	1.00	1.00	1.00	1.00	1.00	1.00	1.00	1.00	1.00	1.00	12.00
						COSTEO S/	15,497.25	15,097.25	15,097.25	15,097.25	19,234.75	15,097.25	22,828.75	15,097.25	15,097.25	15,097.25	19,234.75	22,827.75	205,304.00			
					2025	FISICO	1.00	1.00	1.00	1.00	1.00	1.00	1.00	1.00	1.00	1.00	1.00	1.00	12.00			
						COSTEO S/	15,497.25	15,097.25	15,097.25	15,097.25	19,234.75	15,097.25	22,828.75	15,097.25	15,097.25	15,097.25	19,234.75	22,827.75	205,304.00			
AOI50018600006	SEGUIMIENTO E IMPLEMENTACIÓN DE LAS ACCIONES DE CONTROL DE LA OCI	150101 - LIMA	REPORTE	Muy Alta	2023	FISICO	0.00	0.00	1.00	0.00	0.00	1.00	0.00	0.00	1.00	0.00	0.00	1.00	0.00	4.00		
						COSTEO S/	7,222.00	7,222.00	7,222.00	7,222.00	7,222.00	7,222.00	7,222.00	7,222.00	7,222.00	7,222.00	7,222.00	7,220.00	86,662.00			
					2024	FISICO	0.00	0.00	1.00	0.00	0.00	1.00	0.00	0.00	1.00	0.00	0.00	0.00	1.00	0.00	1.00	4.00
						COSTEO S/	7,222.00	7,222.00	7,222.00	7,222.00	7,222.00	7,222.00	7,222.00	7,222.00	7,222.00	7,222.00	7,222.00	7,220.00	86,662.00			
					2025	FISICO	0.00	0.00	1.00	0.00	0.00	1.00	0.00	0.00	1.00	0.00	0.00	1.00	4.00			
						COSTEO S/	7,222.00	7,222.00	7,222.00	7,222.00	7,222.00	7,222.00	7,222.00	7,222.00	7,222.00	7,222.00	7,220.00	86,662.00				
CENTRO DE COSTO: 03.01 - ÓRGANO DE CONTROL INSTITUCIONAL																						
OEI.09 - FORTALECER LA GESTIÓN INSTITUCIONAL DE LA MUNICIPALIDAD METROPOLITANA DE LIMA.																						
AEI.09.09 - GESTIÓN INSTITUCIONAL DE LAS EMPRESAS MUNICIPALES Y ORGANISMOS PÚBLICOS DESCENTRALIZADOS EFICAZ EN LA MUNICIPALIDAD METROPOLITANA DE LIMA.																						
CODIGO	ACTIVIDAD OPERATIVA	UBIGEO	U.M.	PRIORIDAD	PERIODO MULTIANUAL	META	01	02	03	04	PROGRAMACION MENSUAL								TOTAL ANUAL			
											05	06	07	08	09	10	11	12				
AOI50018600007	EJECUCIÓN DE LOS SERVICIOS DE CONTROL	150101 - LIMA	INFORME	Muy Alta	2023	FISICO	0.00	0.00	0.00	0.00	0.00	0.00	0.00	0.00	0.00	1.00	0.00	0.00	1.00			
						COSTEO S/	1,309.00	1,309.00	1,309.00	1,309.00	1,309.00	1,309.00	1,309.00	1,309.00	1,309.00	1,309.00	1,309.00	1,309.00	1,314.00	15,713.00		
					2024	FISICO	0.00	0.00	0.00	0.00	0.00	0.00	0.00	0.00	0.00	0.00	0.00	1.00	0.00	0.00	1.00	
						COSTEO S/	1,309.00	1,309.00	1,309.00	1,309.00	1,309.00	1,309.00	1,309.00	1,309.00	1,309.00	1,309.00	1,309.00	1,309.00	1,314.00	15,713.00		
					2025	FISICO	0.00	0.00	0.00	0.00	0.00	0.00	0.00	0.00	1.00	0.00	0.00	1.00				
						COSTEO S/	1,309.00	1,309.00	1,309.00	1,309.00	1,309.00	1,309.00	1,309.00	1,309.00	1,309.00	1,309.00	1,309.00	1,314.00	15,713.00			
AOI50018600008	EJECUCIÓN DE SERVICIOS RELACIONADOS	150101 - LIMA	DOCUMENTO	Muy Alta	2023	FISICO	0.00	0.00	0.00	0.00	1.00	1.00	1.00	1.00	1.00	1.00	0.00	0.00	6.00			
						COSTEO S/	1,309.00	1,309.00	1,309.00	1,309.00	1,309.00	1,309.00	1,309.00	1,309.00	1,309.00	1,309.00	1,309.00	1,314.00	15,713.00			
					2024	FISICO	0.00	0.00	0.00	0.00	1.00	1.00	1.00	1.00	1.00	1.00	1.00	0.00	0.00	6.00		
						COSTEO S/	1,309.00	1,309.00	1,309.00	1,309.00	1,309.00	1,309.00	1,309.00	1,309.00	1,309.00	1,309.00	1,309.00	1,309.00	1,314.00	15,713.00		
					2025	FISICO	0.00	0.00	0.00	0.00	1.00	1.00	1.00	1.00	1.00	1.00	0.00	0.00	6.00			
						COSTEO S/	1,309.00	1,309.00	1,309.00	1,309.00	1,309.00	1,309.00	1,309.00	1,309.00	1,309.00	1,309.00	1,309.00	1,314.00	15,713.00			
AOI50018600009	EJECUCIÓN DE ACTIVIDAD OPERATIVA SIN PRODUCTO IDENTIFICADO	150101 - LIMA	DOCUMENTO	Muy Alta	2023	FISICO	1.00	1.00	1.00	1.00	1.00	1.00	1.00	1.00	1.00	1.00	1.00	1.00	1.00	12.00		
						COSTEO S/	1,309.00	1,309.00	1,309.00	1,309.00	1,309.00	1,309.00	1,309.00	1,309.00	1,309.00	1,309.00	1,309.00	1,315.00	15,714.00			
					2024	FISICO	1.00	1.00	1.00	1.00	1.00	1.00	1.00	1.00	1.00	1.00	1.00	1.00	1.00	1.00	1.00	12.00
						COSTEO S/	1,309.00	1,309.00	1,309.00	1,309.00	1,309.00	1,309.00	1,309.00	1,309.00	1,309.00	1,309.00	1,309.00	1,309.00	1,315.00	15,714.00		
					2025	FISICO	1.00	1.00	1.00	1.00	1.00	1.00	1.00	1.00	1.00	1.00	1.00	1.00	12.00			
						COSTEO S/	1,309.00	1,309.00	1,309.00	1,309.00	1,309.00	1,309.00	1,309.00	1,309.00	1,309.00	1,309.00	1,309.00	1,315.00	15,714.00			

CENTRO DE COSTO: 04.01 - GERENCIA DE ADMINISTRACIÓN Y FINANZAS

OEI.09 - FORTALECER LA GESTIÓN INSTITUCIONAL DE LA MUNICIPALIDAD METROPOLITANA DE LIMA.

AEI.09.09 - GESTIÓN INSTITUCIONAL DE LAS EMPRESAS MUNICIPALES Y ORGANISMOS PÚBLICOS DESCENTRALIZADOS EFICAZ EN LA MUNICIPALIDAD METROPOLITANA DE LIMA.

CODIGO	ACTIVIDAD OPERATIVA	UBIGEO	U.M.	PRIORIDAD	PERIODO MULTIANUAL	META	PROGRAMACION MENSUAL												TOTAL ANUAL				
							01	02	03	04	05	06	07	08	09	10	11	12					
AOI50018600076	IMPLEMENTACIÓN Y SEGUIMIENTO DE LAS RECOMENDACIONES EFECTUADAS POR OCI DE EMILIMA S.A. EN EL MARCO DE SUS ACCIONES DE CONTROL	150101 - LIMA	DOCUMENTO	Muy Alta	2023	FISICO	0.00	1.00	0.00	1.00	0.00	1.00	0.00	1.00	0.00	1.00	0.00	1.00	0.00	1.00	6.00		
						COSTEO S/	17,994.58	17,594.58	17,594.58	17,594.58	21,732.08	17,594.58	25,326.08	17,594.58	17,594.58	17,594.58	21,732.08	25,327.12	235,274.00				
					2024	FISICO	0.00	1.00	0.00	1.00	0.00	1.00	0.00	1.00	0.00	1.00	0.00	1.00	0.00	1.00	0.00	1.00	6.00
						COSTEO S/	19,383.58	18,983.58	18,983.58	18,983.58	23,121.08	18,983.58	26,715.08	18,983.58	18,983.58	18,983.58	23,121.08	26,715.12	251,941.00				
					2025	FISICO	0.00	1.00	0.00	1.00	0.00	1.00	0.00	1.00	0.00	1.00	0.00	1.00	0.00	1.00	0.00	1.00	6.00
						COSTEO S/	19,383.58	18,983.58	18,983.58	18,983.58	23,121.08	18,983.58	26,715.08	18,983.58	26,715.08	18,983.58	18,983.58	18,983.58	23,121.08	26,715.12	251,941.00		
AOI50018600077	DIRECCIÓN Y CONTROL DE LA PROGRAMACIÓN DE ABASTECIMIENTO Y CONTRATACIONES	150101 - LIMA	DOCUMENTO	Muy Alta	2023	FISICO	1.00	0.00	1.00	0.00	1.00	0.00	1.00	0.00	1.00	0.00	1.00	0.00	1.00	6.00			
						COSTEO S/	39,647.00	39,647.00	39,647.00	39,647.00	39,647.00	39,647.00	39,647.00	39,647.00	39,647.00	39,647.00	39,647.00	39,647.00	39,645.00	475,762.00			
					2024	FISICO	1.00	0.00	1.00	0.00	1.00	0.00	1.00	0.00	1.00	0.00	1.00	0.00	1.00	0.00	1.00	6.00	
						COSTEO S/	41,036.00	41,036.00	41,036.00	41,036.00	41,036.00	41,036.00	41,036.00	41,036.00	41,036.00	41,036.00	41,036.00	41,036.00	41,033.00	492,429.00			
					2025	FISICO	1.00	0.00	1.00	0.00	1.00	0.00	1.00	0.00	1.00	0.00	1.00	0.00	1.00	0.00	1.00	6.00	
						COSTEO S/	41,036.00	41,036.00	41,036.00	41,036.00	41,036.00	41,036.00	41,036.00	41,036.00	41,036.00	41,036.00	41,036.00	41,036.00	41,033.00	492,429.00			
AOI50018600078	PARTICIPACIÓN Y SEGUIMIENTO DE ACUERDOS EN LOS DIFERENTES COMITÉS DE EMILIMA S.A. EN LA QUE ACTÚA COMO PRESIDENTE O MIEMBRO	150101 - LIMA	DOCUMENTO	Muy Alta	2023	FISICO	0.00	1.00	0.00	1.00	0.00	1.00	0.00	1.00	0.00	1.00	0.00	1.00	0.00	1.00	6.00		
						COSTEO S/	9,736.00	9,736.00	9,736.00	9,736.00	9,736.00	9,736.00	9,736.00	9,736.00	9,736.00	9,736.00	9,736.00	9,736.00	9,738.00	116,834.00			
					2024	FISICO	0.00	1.00	0.00	1.00	0.00	1.00	0.00	1.00	0.00	1.00	0.00	1.00	0.00	1.00	0.00	1.00	6.00
						COSTEO S/	11,125.00	11,125.00	11,125.00	11,125.00	11,125.00	11,125.00	11,125.00	11,125.00	11,125.00	11,125.00	11,125.00	11,125.00	11,125.00	11,125.00	11,125.00	133,500.00	
					2025	FISICO	0.00	1.00	0.00	1.00	0.00	1.00	0.00	1.00	0.00	1.00	0.00	1.00	0.00	1.00	0.00	1.00	6.00
						COSTEO S/	11,125.00	11,125.00	11,125.00	11,125.00	11,125.00	11,125.00	11,125.00	11,125.00	11,125.00	11,125.00	11,125.00	11,125.00	11,125.00	11,125.00	11,125.00	133,500.00	
CENTRO DE COSTO: 04.02 - SUB GERENCIA DE LOGÍSTICA Y SERVICIOS GENERALES																							
OEI.09 - FORTALECER LA GESTIÓN INSTITUCIONAL DE LA MUNICIPALIDAD METROPOLITANA DE LIMA.																							
AEI.09.09 - GESTIÓN INSTITUCIONAL DE LAS EMPRESAS MUNICIPALES Y ORGANISMOS PÚBLICOS DESCENTRALIZADOS EFICAZ EN LA MUNICIPALIDAD METROPOLITANA DE LIMA.																							
AOI50018600089	FORMULACIÓN DEL CUADRO DE NECESIDADES	150101 - LIMA	DOCUMENTO	Muy Alta	2023	FISICO	0.00	0.00	0.00	0.00	0.00	0.00	0.00	0.00	0.00	0.00	0.00	0.00	1.00	1.00			
						COSTEO S/	31,806.00	31,806.00	31,806.00	31,806.00	31,806.00	31,806.00	31,806.00	31,806.00	31,806.00	31,806.00	31,806.00	31,806.00	31,806.00	31,797.00	381,663.00		
					2024	FISICO	0.00	0.00	0.00	0.00	0.00	0.00	0.00	0.00	0.00	0.00	0.00	0.00	0.00	0.00	0.00	1.00	1.00
						COSTEO S/	36,789.00	36,789.00	36,789.00	36,789.00	36,789.00	36,789.00	36,789.00	36,789.00	36,789.00	36,789.00	36,789.00	36,789.00	36,789.00	36,789.00	36,785.00	441,464.00	
					2025	FISICO	0.00	0.00	0.00	0.00	0.00	0.00	0.00	0.00	0.00	0.00	0.00	0.00	0.00	0.00	0.00	1.00	1.00
						COSTEO S/	42,473.00	42,473.00	42,473.00	42,473.00	42,473.00	42,473.00	42,473.00	42,473.00	42,473.00	42,473.00	42,473.00	42,473.00	42,473.00	42,473.00	42,468.00	509,671.00	
AOI50018600090	EJECUCIÓN Y SEGUIMIENTO DEL PLAN ANUAL DE CONTRATACIONES	150101 - LIMA	INFORME	Muy Alta	2023	FISICO	1.00	0.00	0.00	1.00	0.00	0.00	1.00	0.00	0.00	1.00	0.00	0.00	1.00	0.00	4.00		
						COSTEO S/	37,331.25	36,931.25	36,931.25	36,931.25	39,610.75	36,931.25	41,937.75	36,931.25	36,931.25	36,931.25	39,610.75	41,928.75	458,938.00				
					2024	FISICO	1.00	0.00	0.00	1.00	0.00	0.00	1.00	0.00	1.00	0.00	1.00	0.00	1.00	0.00	0.00	4.00	
						COSTEO S/	42,314.25	41,914.25	41,914.25	41,914.25	44,593.75	41,914.25	46,920.75	41,914.25	41,914.25	41,914.25	44,593.75	46,916.75	518,739.00				
					2025	FISICO	1.00	0.00	0.00	1.00	0.00	0.00	1.00	0.00	1.00	0.00	1.00	0.00	1.00	0.00	0.00	4.00	
						COSTEO S/	47,998.25	47,598.25	47,598.25	47,598.25	50,277.75	47,598.25	52,604.75	47,598.25	47,598.25	47,598.25	50,277.75	52,599.75	586,946.00				
AOI50018600091	CONDUCCIÓN DE LAS ADQUISICIONES DE BIENES Y SERVICIOS (MENORES A 8 UIT)	150101 - LIMA	REPORTE	Muy Alta	2023	FISICO	1.00	1.00	1.00	1.00	1.00	1.00	1.00	1.00	1.00	1.00	1.00	1.00	1.00	12.00			
						COSTEO S/	35,151.25	34,751.25	34,751.25	34,751.25	36,263.75	34,751.25	37,577.75	34,751.25	34,751.25	34,751.25	36,263.75	37,568.75	426,084.00				
					2024	FISICO	1.00	1.00	1.00	1.00	1.00	1.00	1.00	1.00	1.00	1.00	1.00	1.00	1.00	1.00	1.00	12.00	
						COSTEO	40,134.25	39,734.25	39,734.25	39,734.25	41,246.75	39,734.25	42,560.75	39,734.25	39,734.25	39,734.25	41,246.75	42,556.75	485,885.00				

POI MultiAnual con Programación Física y Costeo

CODIGO	ACTIVIDAD OPERATIVA	UBIGEO	U.M.	PRIORIDAD	PERIODO MULTIANUAL	META	PROGRAMACION MENSUAL												TOTAL ANUAL					
							01	02	03	04	05	06	07	08	09	10	11	12						
AOI50018600092	GESTIÓN Y SUPERVISIÓN DE LA OPERATIVIDAD DE LOS SERVICIOS BÁSICOS	150101 - LIMA	REPORTE	Muy Alta	2023	FISICO	1.00	1.00	1.00	1.00	1.00	1.00	1.00	1.00	1.00	1.00	1.00	1.00	1.00	1.00	12.00			
						COSTEO S/	45,818.25	45,418.25	45,418.25	45,418.25	46,930.75	45,418.25	48,244.75	45,418.25	45,418.25	45,418.25	46,930.75	48,239.75	554,092.00					
					2024	FISICO	0.00	1.00	0.00	1.00	0.00	0.00	1.00	0.00	0.00	1.00	0.00	0.00	1.00	0.00	0.00	0.00	0.00	4.00
						COSTEO S/	43,776.58	40,976.58	40,976.58	40,976.58	45,324.08	40,976.58	49,098.58	40,976.58	40,976.58	40,976.58	45,324.08	49,087.62	519,447.00					
						FISICO	0.00	1.00	0.00	1.00	0.00	0.00	1.00	0.00	0.00	1.00	0.00	0.00	1.00	0.00	0.00	0.00	4.00	
						COSTEO S/	48,759.58	45,959.58	45,959.58	45,959.58	50,307.08	45,959.58	54,081.58	45,959.58	45,959.58	45,959.58	50,307.08	54,077.62	579,250.00					
2025	FISICO	0.00	1.00	0.00	1.00	0.00	0.00	1.00	0.00	0.00	1.00	0.00	0.00	1.00	0.00	0.00	0.00	4.00						
	COSTEO S/	54,443.58	51,643.58	51,643.58	51,643.58	55,991.08	51,643.58	59,765.58	51,643.58	51,643.58	51,643.58	55,991.08	59,761.62	647,458.00										

CENTRO DE COSTO: 04.03 - SUB GERENCIA DE CONTABILIDAD

OEI.09 - FORTALECER LA GESTIÓN INSTITUCIONAL DE LA MUNICIPALIDAD METROPOLITANA DE LIMA.

AEI.09.09 - GESTIÓN INSTITUCIONAL DE LAS EMPRESAS MUNICIPALES Y ORGANISMOS PÚBLICOS DESCENTRALIZADOS EFICAZ EN LA MUNICIPALIDAD METROPOLITANA DE LIMA.

CODIGO	ACTIVIDAD OPERATIVA	UBIGEO	U.M.	PRIORIDAD	PERIODO MULTIANUAL	META	PROGRAMACION MENSUAL												TOTAL ANUAL				
							01	02	03	04	05	06	07	08	09	10	11	12					
AOI50018600094	ELABORACIÓN Y GESTIÓN DE LOS ESTADOS FINANCIEROS	150101 - LIMA	DOCUMENTO	Muy Alta	2023	FISICO	3.00	3.00	3.00	3.00	3.00	3.00	3.00	3.00	3.00	3.00	3.00	3.00	3.00	36.00			
						COSTEO S/	15,738.25	15,338.25	15,338.25	15,338.25	18,017.75	15,338.25	20,344.75	15,338.25	15,338.25	15,338.25	18,017.75	20,340.75	199,827.00				
					2024	FISICO	3.00	3.00	3.00	3.00	3.00	3.00	3.00	3.00	3.00	3.00	3.00	3.00	3.00	3.00	3.00	3.00	36.00
						COSTEO S/	16,404.25	16,004.25	16,004.25	16,004.25	18,683.75	16,004.25	21,010.75	16,004.25	16,004.25	16,004.25	18,683.75	21,014.75	207,827.00				
						FISICO	3.00	3.00	3.00	3.00	3.00	3.00	3.00	3.00	3.00	3.00	3.00	3.00	3.00	3.00	3.00	36.00	
						COSTEO S/	16,404.25	16,004.25	16,004.25	16,004.25	18,683.75	16,004.25	21,010.75	16,004.25	16,004.25	16,004.25	18,683.75	21,014.75	207,827.00				

AOI50018600095	EJECUCIÓN DE ACCIONES DE CONTROL REALIZADAS DE ACUERDO A LA NORMATIVIDAD VIGENTE PARA SER PRESENTADOS ANTE ENTIDADES	150101 - LIMA	DOCUMENTO	Muy Alta	2023	FISICO	4.00	4.00	4.00	4.00	4.00	4.00	4.00	4.00	4.00	4.00	4.00	4.00	4.00	48.00			
						COSTEO S/	17,431.83	16,631.83	16,631.83	16,631.83	19,948.83	16,631.83	22,829.83	16,631.83	16,631.83	16,631.83	19,948.83	22,825.87	219,408.00				
					2024	FISICO	4.00	4.00	4.00	4.00	4.00	4.00	4.00	4.00	4.00	4.00	4.00	4.00	4.00	4.00	4.00	4.00	48.00
						COSTEO S/	18,097.83	17,297.83	17,297.83	17,297.83	20,614.83	17,297.83	23,495.83	17,297.83	17,297.83	17,297.83	20,614.83	23,499.87	227,408.00				
						FISICO	4.00	4.00	4.00	4.00	4.00	4.00	4.00	4.00	4.00	4.00	4.00	4.00	4.00	4.00	4.00	48.00	
						COSTEO S/	18,097.83	17,297.83	17,297.83	17,297.83	20,614.83	17,297.83	23,495.83	17,297.83	17,297.83	17,297.83	20,614.83	23,499.87	227,408.00				

CENTRO DE COSTO: 04.04 - SUB GERENCIA DE TESORERÍA Y RECAUDACIÓN

OEI.09 - FORTALECER LA GESTIÓN INSTITUCIONAL DE LA MUNICIPALIDAD METROPOLITANA DE LIMA.

AEI.09.09 - GESTIÓN INSTITUCIONAL DE LAS EMPRESAS MUNICIPALES Y ORGANISMOS PÚBLICOS DESCENTRALIZADOS EFICAZ EN LA MUNICIPALIDAD METROPOLITANA DE LIMA.

CODIGO	ACTIVIDAD OPERATIVA	UBIGEO	U.M.	PRIORIDAD	PERIODO MULTIANUAL	META	PROGRAMACION MENSUAL												TOTAL ANUAL				
							01	02	03	04	05	06	07	08	09	10	11	12					
AOI50018600096	RECAUDACIÓN DE BIENES, SERVICIOS Y MERCED CONDUCTIVA (ALQUILERES)	150101 - LIMA	INFORME	Muy Alta	2023	FISICO	1.00	1.00	1.00	1.00	1.00	1.00	1.00	1.00	1.00	1.00	1.00	1.00	1.00	12.00			
						COSTEO S/	10,032.25	9,632.25	17,632.25	9,632.25	12,311.75	9,632.25	14,638.75	9,632.25	9,632.25	9,632.25	12,311.75	14,635.75	139,356.00				
					2024	FISICO	1.00	1.00	1.00	1.00	1.00	1.00	1.00	1.00	1.00	1.00	1.00	1.00	1.00	1.00	1.00	1.00	12.00
						COSTEO S/	10,003.25	9,603.25	17,603.25	9,603.25	12,282.75	9,603.25	14,609.75	9,603.25	9,603.25	9,603.25	12,282.75	14,606.75	139,008.00				
						FISICO	1.00	1.00	1.00	1.00	1.00	1.00	1.00	1.00	1.00	1.00	1.00	1.00	1.00	1.00	1.00	12.00	
						COSTEO S/	10,003.25	9,603.25	17,603.25	9,603.25	12,282.75	9,603.25	14,609.75	9,603.25	9,603.25	9,603.25	12,282.75	14,606.75	139,008.00				

AOI50018600097	CUSTODIA DE LA INFORMACIÓN Y DOCUMENTOS VALORES DE LA EMPRESA	150101 - LIMA	INFORME	Muy Alta	2023	FISICO	1.00	1.00	1.00	1.00	1.00	1.00	1.00	1.00	1.00	1.00	1.00	1.00	1.00	12.00		
						COSTEO S/	8,405.58	8,005.58	8,005.58	8,005.58	9,810.08	8,005.58	11,377.08	8,005.58	8,005.58	8,005.58	9,810.08	11,374.12	106,816.00			
					2024	FISICO	1.00	1.00	1.00	1.00	1.00	1.00	1.00	1.00	1.00	1.00	1.00	1.00	1.00	1.00	1.00	12.00
						COSTEO S/	8,376.58	7,976.58	7,976.58	7,976.58	9,781.08	7,976.58	11,348.08	7,976.58	7,976.58	7,976.58	9,781.08	11,345.12	106,468.00			

CODIGO	ACTIVIDAD OPERATIVA	UBIGEO	U.M.	PRIORIDAD	PERIODO MULTIANUAL	META	PROGRAMACION MENSUAL												TOTAL ANUAL					
							01	02	03	04	05	06	07	08	09	10	11	12						
AOI50018600098	EJECUCIÓN DEL PAGO DE OBLIGACIONES Y COMPROMISOS	150101 - LIMA	INFORME	Muy Alta	2025	FISICO	1.00	1.00	1.00	1.00	1.00	1.00	1.00	1.00	1.00	1.00	1.00	1.00	1.00	1.00	12.00			
						COSTEO S/	8,376.58	7,976.58	7,976.58	7,976.58	9,781.08	7,976.58	11,348.08	7,976.58	7,976.58	7,976.58	9,781.08	11,345.12	106,468.00					
					2023	FISICO	1.00	1.00	1.00	1.00	1.00	1.00	1.00	1.00	1.00	1.00	1.00	1.00	1.00	1.00	1.00	1.00	1.00	12.00
						COSTEO S/	8,179.25	7,779.25	7,779.25	7,779.25	9,466.75	7,779.25	10,932.75	7,779.25	7,779.25	7,779.25	9,466.75	10,928.75	103,429.00					
AOI50018600098	EJECUCIÓN DEL PAGO DE OBLIGACIONES Y COMPROMISOS	150101 - LIMA	INFORME	Muy Alta	2024	FISICO	1.00	1.00	1.00	1.00	1.00	1.00	1.00	1.00	1.00	1.00	1.00	1.00	1.00	1.00	1.00	12.00		
						COSTEO S/	8,150.25	7,750.25	7,750.25	7,750.25	9,437.75	7,750.25	10,903.75	7,750.25	7,750.25	7,750.25	9,437.75	10,901.75	103,083.00					
					2025	FISICO	1.00	1.00	1.00	1.00	1.00	1.00	1.00	1.00	1.00	1.00	1.00	1.00	1.00	1.00	1.00	1.00	1.00	12.00
						COSTEO S/	8,150.25	7,750.25	7,750.25	7,750.25	9,437.75	7,750.25	10,903.75	7,750.25	7,750.25	7,750.25	9,437.75	10,901.75	103,083.00					

## CENTRO DE COSTO: 04.05 - SUB GERENCIA DE RECURSOS HUMANOS

OEI.09 - FORTALECER LA GESTIÓN INSTITUCIONAL DE LA MUNICIPALIDAD METROPOLITANA DE LIMA.

AEI.09.09 - GESTIÓN INSTITUCIONAL DE LAS EMPRESAS MUNICIPALES Y ORGANISMOS PÚBLICOS DESCENTRALIZADOS EFICAZ EN LA MUNICIPALIDAD METROPOLITANA DE LIMA.

CODIGO	ACTIVIDAD OPERATIVA	UBIGEO	U.M.	PRIORIDAD	PERIODO MULTIANUAL	META	PROGRAMACION MENSUAL												TOTAL ANUAL						
							01	02	03	04	05	06	07	08	09	10	11	12							
AOI50018600079	GESTIÓN DE LA IMPLEMENTACIÓN DE ACTIVIDADES PARA EL DESARROLLO DEL CLIMA LABORAL Y BIENESTAR DEL PERSONAL	150101 - LIMA	DOCUMENTO	Muy Alta	2023	FISICO	1.00	1.00	1.00	1.00	1.00	1.00	1.00	1.00	1.00	1.00	1.00	1.00	1.00	1.00	1.00	12.00			
						COSTEO S/	4,222.00	4,222.00	4,222.00	4,222.00	4,222.00	4,222.00	4,222.00	4,222.00	4,222.00	4,222.00	4,222.00	4,225.00	50,667.00						
					2024	FISICO	1.00	1.00	1.00	1.00	1.00	1.00	1.00	1.00	1.00	1.00	1.00	1.00	1.00	1.00	1.00	1.00	1.00	1.00	12.00
						COSTEO S/	4,639.00	4,639.00	4,639.00	4,639.00	4,639.00	4,639.00	4,639.00	4,639.00	4,639.00	4,639.00	4,639.00	4,639.00	4,639.00	4,638.00	55,667.00				
AOI50018600080	GESTIÓN DE LA IMPLEMENTACIÓN DE ACTIVIDADES PARA EL DESARROLLO DE CAPACIDADES Y COMPETENCIAS DEL PERSONAL	150101 - LIMA	DOCUMENTO	Muy Alta	2023	FISICO	0.00	0.00	1.00	0.00	0.00	1.00	0.00	0.00	1.00	0.00	0.00	1.00	0.00	0.00	1.00	0.00	4.00		
						COSTEO S/	9,747.25	9,347.25	9,347.25	9,347.25	12,026.75	9,347.25	14,353.75	9,347.25	9,347.25	9,347.25	12,026.75	14,356.75	127,942.00						
					2024	FISICO	0.00	0.00	1.00	0.00	0.00	1.00	0.00	0.00	1.00	0.00	0.00	0.00	1.00	0.00	1.00	0.00	1.00	0.00	4.00
						COSTEO S/	10,164.25	9,764.25	9,764.25	9,764.25	12,443.75	9,764.25	14,770.75	9,764.25	9,764.25	9,764.25	12,443.75	14,769.75	132,942.00						
AOI50018600081	IMPLEMENTACIÓN DE ACTIVIDADES PARA LA SEGURIDAD Y SALUD EN EL TRABAJO	150101 - LIMA	DOCUMENTO	Muy Alta	2023	FISICO	0.00	0.00	1.00	0.00	0.00	1.00	0.00	0.00	1.00	0.00	0.00	1.00	0.00	0.00	1.00	0.00	4.00		
						COSTEO S/	4,222.00	4,222.00	4,222.00	4,222.00	4,222.00	4,222.00	4,222.00	4,222.00	4,222.00	4,222.00	4,222.00	4,224.00	50,666.00						
					2024	FISICO	0.00	0.00	1.00	0.00	0.00	1.00	0.00	0.00	1.00	0.00	0.00	0.00	1.00	0.00	1.00	0.00	1.00	0.00	4.00
						COSTEO S/	4,639.00	4,639.00	4,639.00	4,639.00	4,639.00	4,639.00	4,639.00	4,639.00	4,639.00	4,639.00	4,639.00	4,637.00	55,666.00						
AOI50018600081	IMPLEMENTACIÓN DE ACTIVIDADES PARA LA SEGURIDAD Y SALUD EN EL TRABAJO	150101 - LIMA	DOCUMENTO	Muy Alta	2025	FISICO	0.00	0.00	1.00	0.00	0.00	1.00	0.00	0.00	1.00	0.00	0.00	1.00	0.00	0.00	1.00	0.00	4.00		
						COSTEO S/	10,224.25	9,824.25	9,824.25	9,824.25	12,503.75	9,824.25	14,830.75	9,824.25	9,824.25	9,824.25	12,503.75	14,829.75	133,662.00						
					2023	FISICO	0.00	0.00	1.00	0.00	0.00	1.00	0.00	0.00	1.00	0.00	0.00	0.00	1.00	0.00	0.00	1.00	0.00	4.00	
						COSTEO S/	4,222.00	4,222.00	4,222.00	4,222.00	4,222.00	4,222.00	4,222.00	4,222.00	4,222.00	4,222.00	4,222.00	4,224.00	50,666.00						

## CENTRO DE COSTO: 05.01 - GERENCIA DE ATENCIÓN AL CIUDADANO, COMUNICACIONES Y TECNOLOGÍA DE LA INFORMACIÓN

OEI.09 - FORTALECER LA GESTIÓN INSTITUCIONAL DE LA MUNICIPALIDAD METROPOLITANA DE LIMA.

AEI.09.09 - GESTIÓN INSTITUCIONAL DE LAS EMPRESAS MUNICIPALES Y ORGANISMOS PÚBLICOS DESCENTRALIZADOS EFICAZ EN LA MUNICIPALIDAD METROPOLITANA DE LIMA.

CODIGO	ACTIVIDAD OPERATIVA	UBIGEO	U.M.	PRIORIDAD	PERIODO MULTIANUAL	META	PROGRAMACION MENSUAL												TOTAL ANUAL							
							01	02	03	04	05	06	07	08	09	10	11	12								
AOI50018600020	SEGUIMIENTO Y EVALUACIÓN DE PLAN DE COMUNICACIONES EXTERNAS	150101 - LIMA	INFORME	Muy Alta	2023	FISICO	1.00	1.00	1.00	1.00	1.00	1.00	1.00	1.00	1.00	1.00	1.00	1.00	1.00	1.00	1.00	1.00	12.00			
						COSTEO S/	7,782.00	7,782.00	7,782.00	7,782.00	7,782.00	7,782.00	7,782.00	7,782.00	7,782.00	7,782.00	7,782.00	7,788.00	93,390.00							
					2024	FISICO	1.00	1.00	1.00	1.00	1.00	1.00	1.00	1.00	1.00	1.00	1.00	1.00	1.00	1.00	1.00	1.00	1.00	1.00	1.00	12.00
						COSTEO S/	7,782.00	7,782.00	7,782.00	7,782.00	7,782.00	7,782.00	7,782.00	7,782.00	7,782.00	7,782.00	7,782.00	7,788.00	93,390.00							

## POI MultiAnual con Programación Física y Costeo

					2025	FISICO COSTEO S/	1.00 7,782.00	1.00 7,782.00	1.00 7,782.00	1.00 7,782.00	1.00 7,782.00	1.00 7,782.00	1.00 7,782.00	1.00 7,782.00	1.00 7,782.00	1.00 7,782.00	1.00 7,782.00	12.00 93,390.00	
					2023	FISICO COSTEO S/	1.00 16,040.58	1.00 15,640.58	1.00 15,640.58	1.00 15,640.58	1.00 19,778.08	1.00 15,640.58	1.00 23,372.08	1.00 15,640.58	1.00 15,640.58	1.00 19,778.08	1.00 23,378.12	12.00 211,831.00	
AOI50018600021	CONDUCCIÓN DE LOS MEDIOS DE COMUNICACIÓN DE EMILIMA S.A. (PAGINA WEB, PORTAL DE TRANSPARENCIA, REDES SOCIALES.)	150101 - LIMA	INFORME	Muy Alta	2024	FISICO COSTEO S/	1.00 16,040.58	1.00 15,640.58	1.00 15,640.58	1.00 15,640.58	1.00 19,778.08	1.00 15,640.58	1.00 23,372.08	1.00 15,640.58	1.00 15,640.58	1.00 19,778.08	1.00 23,378.12	12.00 211,831.00	
					2025	FISICO COSTEO S/	1.00 16,040.58	1.00 15,640.58	1.00 15,640.58	1.00 15,640.58	1.00 19,778.08	1.00 15,640.58	1.00 23,372.08	1.00 15,640.58	1.00 15,640.58	1.00 19,778.08	1.00 23,378.12	12.00 211,831.00	
					2023	FISICO COSTEO S/	0.00 7,782.00	0.00 7,782.00	0.00 7,782.00	0.00 7,782.00	0.00 7,782.00	0.00 7,782.00	0.00 7,782.00	0.00 7,782.00	0.00 7,782.00	0.00 7,782.00	0.00 7,782.00	1.00 7,788.00	1.00 93,390.00
AOI50018600022	REALIZACIÓN DE LAS ENCUESTAS A LA COMUNIDAD ACERCA DEL CONOCIMIENTO DE LOS SERVICIOS QUE BRINDA EMILIMA S.A.	150101 - LIMA	INFORME	Muy Alta	2024	FISICO COSTEO S/	0.00 7,782.00	0.00 7,782.00	0.00 7,782.00	0.00 7,782.00	0.00 7,782.00	0.00 7,782.00	0.00 7,782.00	0.00 7,782.00	0.00 7,782.00	0.00 7,782.00	1.00 7,788.00	1.00 93,390.00	
					2025	FISICO COSTEO S/	0.00 7,782.00	0.00 7,782.00	0.00 7,782.00	0.00 7,782.00	0.00 7,782.00	0.00 7,782.00	0.00 7,782.00	0.00 7,782.00	0.00 7,782.00	0.00 7,782.00	1.00 7,788.00	1.00 93,390.00	
					2023	FISICO COSTEO S/	0.00 10,003.92	0.00 9,603.92	1.00 9,603.92	0.00 9,603.92	0.00 10,533.42	1.00 9,603.92	0.00 11,340.42	0.00 9,603.92	1.00 9,603.92	0.00 9,603.92	0.00 10,533.42	1.00 11,346.38	4.00 120,985.00
AOI50018600023	ATENCIÓN SOLICITADA POR PERSONA NATURAL O JURÍDICA DE ACUERDO CON LA LEY DE TRANSPARENCIA Y ACCESO A LA INFORMACIÓN PÚBLICA	150101 - LIMA	DOCUMENTO	Muy Alta	2024	FISICO COSTEO S/	0.00 10,003.92	0.00 9,603.92	1.00 9,603.92	0.00 9,603.92	0.00 10,533.42	1.00 9,603.92	0.00 11,340.42	0.00 9,603.92	1.00 9,603.92	0.00 10,533.42	1.00 11,346.38	4.00 120,985.00	
					2025	FISICO COSTEO S/	0.00 10,003.92	0.00 9,603.92	1.00 9,603.92	0.00 9,603.92	0.00 10,533.42	1.00 9,603.92	0.00 11,340.42	0.00 9,603.92	1.00 9,603.92	0.00 10,533.42	1.00 11,346.38	4.00 120,985.00	
					2023	FISICO COSTEO S/	0.00 10,003.92	0.00 9,603.92	1.00 9,603.92	0.00 9,603.92	0.00 10,533.42	1.00 9,603.92	0.00 11,340.42	0.00 9,603.92	1.00 9,603.92	0.00 10,533.42	1.00 11,346.38	4.00 120,985.00	
AOI50018600024	ADMINISTRACIÓN DEL ARCHIVO DOCUMENTARIO	150101 - LIMA	INFORME	Muy Alta	2024	FISICO COSTEO S/	0.00 10,003.92	0.00 9,603.92	1.00 9,603.92	0.00 9,603.92	0.00 10,533.42	1.00 9,603.92	0.00 11,340.42	0.00 9,603.92	1.00 9,603.92	0.00 10,533.42	1.00 11,346.38	4.00 120,985.00	
					2025	FISICO COSTEO S/	0.00 10,003.92	0.00 9,603.92	1.00 9,603.92	0.00 9,603.92	0.00 10,533.42	1.00 9,603.92	0.00 11,340.42	0.00 9,603.92	1.00 9,603.92	0.00 10,533.42	1.00 11,346.38	4.00 120,985.00	
					2023	FISICO COSTEO S/	0.00 7,782.00	0.00 7,782.00	0.00 7,782.00	0.00 7,782.00	0.00 7,782.00	1.00 7,782.00	0.00 7,782.00	0.00 7,782.00	0.00 7,782.00	0.00 7,782.00	0.00 7,782.00	1.00 7,788.00	2.00 93,390.00
AOI50018600025	GESTIÓN DE ACUERDOS DE COMUNICACIÓN COLABORATIVOS CON LA MUNICIPALIDAD METROPOLITANA DE LIMA - MML DIRIGIDOS A LA COMUNIDAD	150101 - LIMA	INFORME	Muy Alta	2024	FISICO COSTEO S/	0.00 7,782.00	0.00 7,782.00	0.00 7,782.00	0.00 7,782.00	0.00 7,782.00	1.00 7,782.00	0.00 7,782.00	0.00 7,782.00	0.00 7,782.00	0.00 7,782.00	1.00 7,788.00	2.00 93,390.00	
					2025	FISICO COSTEO S/	0.00 7,782.00	0.00 7,782.00	0.00 7,782.00	0.00 7,782.00	0.00 7,782.00	1.00 7,782.00	0.00 7,782.00	0.00 7,782.00	0.00 7,782.00	0.00 7,782.00	1.00 7,788.00	2.00 93,390.00	
					2023	FISICO COSTEO S/	1.00 7,782.00	1.00 7,782.00	1.00 62,782.00	1.00 7,782.00	1.00 7,782.00	1.00 7,782.00	1.00 7,782.00	1.00 7,782.00	1.00 7,782.00	1.00 7,782.00	1.00 7,788.00	12.00 148,390.00	
AOI50018600028	CONDUCCIÓN Y SEGUIMIENTO DEL DESARROLLO, MANTENIMIENTO Y/O MEJORA DE LOS SISTEMAS Y APLICACIONES INFORMÁTICAS	150101 - LIMA	INFORME	Muy Alta	2024	FISICO COSTEO S/	1.00 7,782.00	1.00 7,782.00	1.00 62,782.00	1.00 7,782.00	1.00 7,782.00	1.00 7,782.00	1.00 7,782.00	1.00 7,782.00	1.00 7,782.00	1.00 7,782.00	1.00 7,788.00	12.00 148,390.00	
					2025	FISICO COSTEO S/	1.00 7,782.00	1.00 7,782.00	1.00 62,782.00	1.00 7,782.00	1.00 7,782.00	1.00 7,782.00	1.00 7,782.00	1.00 7,782.00	1.00 7,782.00	1.00 7,782.00	1.00 7,788.00	12.00 148,390.00	

POI MultiAnual con Programación Física y Costeo

CODIGO	ACTIVIDAD OPERATIVA	UBIGEO	U.M.	PRIORIDAD	PERIODO MULTIANUAL	META	PROGRAMACION MENSUAL												TOTAL ANUAL									
							01	02	03	04	05	06	07	08	09	10	11	12										
AOI50018600029	FORTALECIMIENTO Y REVISIÓN DE LAS CAPACIDADES Y COMPETENCIAS EN MATERIA DE USO DE LAS TIC	150101 - LIMA	REPORTE	Muy Alta	2023	FISICO	1.00	1.00	1.00	1.00	1.00	1.00	1.00	1.00	1.00	1.00	1.00	1.00	1.00	12.00								
						COSTEO S/	7,782.00	7,782.00	7,782.00	7,782.00	7,782.00	7,782.00	7,782.00	7,782.00	7,782.00	7,782.00	7,782.00	7,782.00	7,782.00	7,782.00	7,782.00	93,390.00						
					2024	FISICO	1.00	1.00	1.00	1.00	1.00	1.00	1.00	1.00	1.00	1.00	1.00	1.00	1.00	1.00	1.00	1.00	12.00					
						COSTEO S/	7,782.00	7,782.00	7,782.00	7,782.00	7,782.00	7,782.00	7,782.00	7,782.00	7,782.00	7,782.00	7,782.00	7,782.00	7,782.00	7,782.00	7,782.00	7,782.00	93,390.00					
					2025	FISICO	1.00	1.00	1.00	1.00	1.00	1.00	1.00	1.00	1.00	1.00	1.00	1.00	1.00	1.00	1.00	1.00	12.00					
						COSTEO S/	7,782.00	7,782.00	7,782.00	7,782.00	7,782.00	7,782.00	7,782.00	7,782.00	7,782.00	7,782.00	7,782.00	7,782.00	7,782.00	7,782.00	7,782.00	7,782.00	93,390.00					
CENTRO DE COSTO: 06.01 - GERENCIA DE PLANIFICACIÓN, PRESUPUESTO Y MODERNIZACIÓN																												
OEI.09 - FORTALECER LA GESTIÓN INSTITUCIONAL DE LA MUNICIPALIDAD METROPOLITANA DE LIMA.																												
AEI.09.09 - GESTIÓN INSTITUCIONAL DE LAS EMPRESAS MUNICIPALES Y ORGANISMOS PÚBLICOS DESCENTRALIZADOS EFICAZ EN LA MUNICIPALIDAD METROPOLITANA DE LIMA.																												
AOI50018600011	PROGRAMACIÓN, FORMULACIÓN, EJECUCIÓN, CONTROL Y EVALUACIÓN DEL PROCESO PRESUPUESTARIO DE EMILIMA S.A., FOMUR, CENTROS DE COSTOS Y LOS PROYECTOS EJECUTADOS POR ENCARGO DE LA MUNICIPALIDAD METROPOLITANA DE LIMA - MML	150101 - LIMA	DOCUMENTO	Muy Alta	2023	FISICO	0.00	0.00	1.00	0.00	0.00	1.00	0.00	0.00	1.00	0.00	0.00	0.00	1.00	4.00								
						COSTEO S/	4,253.00	4,253.00	4,253.00	4,253.00	4,253.00	4,253.00	4,253.00	4,253.00	4,253.00	4,253.00	4,253.00	4,253.00	4,253.00	4,253.00	4,253.00	51,043.00						
					2024	FISICO	0.00	0.00	1.00	0.00	0.00	1.00	0.00	0.00	1.00	0.00	0.00	1.00	0.00	0.00	1.00	4.00						
						COSTEO S/	4,253.00	4,253.00	4,253.00	4,253.00	4,253.00	4,253.00	4,253.00	4,253.00	4,253.00	4,253.00	4,253.00	4,253.00	4,253.00	4,253.00	4,253.00	4,253.00	51,043.00					
					2025	FISICO	0.00	0.00	1.00	0.00	0.00	1.00	0.00	0.00	1.00	0.00	0.00	1.00	0.00	0.00	1.00	4.00						
						COSTEO S/	4,253.00	4,253.00	4,253.00	4,253.00	4,253.00	4,253.00	4,253.00	4,253.00	4,253.00	4,253.00	4,253.00	4,253.00	4,253.00	4,253.00	4,253.00	4,253.00	51,043.00					
					AOI50018600012	FORMULACIÓN DEL PLAN OPERATIVO INSTITUCIONAL ANUAL	150101 - LIMA	DOCUMENTO	Muy Alta	2023	FISICO	0.00	0.00	0.00	0.00	0.00	0.00	0.00	0.00	0.00	0.00	0.00	0.00	1.00	1.00			
											COSTEO S/	4,253.00	4,253.00	4,253.00	4,253.00	4,253.00	4,253.00	4,253.00	4,253.00	4,253.00	4,253.00	4,253.00	4,253.00	4,253.00	4,253.00	4,253.00	51,043.00	
										2024	FISICO	0.00	0.00	0.00	0.00	0.00	0.00	0.00	0.00	0.00	0.00	0.00	0.00	0.00	0.00	0.00	1.00	1.00
											COSTEO S/	4,253.00	4,253.00	4,253.00	4,253.00	4,253.00	4,253.00	4,253.00	4,253.00	4,253.00	4,253.00	4,253.00	4,253.00	4,253.00	4,253.00	4,253.00	4,253.00	51,043.00
										2025	FISICO	0.00	0.00	0.00	0.00	0.00	0.00	0.00	0.00	0.00	0.00	0.00	0.00	0.00	0.00	0.00	1.00	1.00
											COSTEO S/	4,253.00	4,253.00	4,253.00	4,253.00	4,253.00	4,253.00	4,253.00	4,253.00	4,253.00	4,253.00	4,253.00	4,253.00	4,253.00	4,253.00	4,253.00	4,253.00	51,043.00
AOI50018600013	SEGUIMIENTO Y EVALUACIÓN DEL PLAN OPERATIVO INSTITUCIONAL ANUAL DE EMILIMA S.A.	150101 - LIMA	DOCUMENTO	Muy Alta						2023	FISICO	1.00	1.00	1.00	1.00	1.00	1.00	1.00	1.00	1.00	1.00	1.00	1.00	1.00	12.00			
											COSTEO S/	4,253.00	4,253.00	4,253.00	4,253.00	4,253.00	4,253.00	4,253.00	4,253.00	4,253.00	4,253.00	4,253.00	4,253.00	4,253.00	4,253.00	4,253.00	51,043.00	
										2024	FISICO	1.00	1.00	1.00	1.00	1.00	1.00	1.00	1.00	1.00	1.00	1.00	1.00	1.00	1.00	1.00	1.00	12.00
											COSTEO S/	4,253.00	4,253.00	4,253.00	4,253.00	4,253.00	4,253.00	4,253.00	4,253.00	4,253.00	4,253.00	4,253.00	4,253.00	4,253.00	4,253.00	4,253.00	4,253.00	51,043.00
										2025	FISICO	1.00	1.00	1.00	1.00	1.00	1.00	1.00	1.00	1.00	1.00	1.00	1.00	1.00	1.00	1.00	1.00	12.00
											COSTEO S/	4,253.00	4,253.00	4,253.00	4,253.00	4,253.00	4,253.00	4,253.00	4,253.00	4,253.00	4,253.00	4,253.00	4,253.00	4,253.00	4,253.00	4,253.00	4,253.00	51,043.00
					AOI50018600014	SEGUIMIENTO DE LA EJECUCIÓN DEL PLAN OPERATIVO INSTITUCIONAL ANUAL DE LA MML	150101 - LIMA	DOCUMENTO	Muy Alta	2023	FISICO	1.00	1.00	1.00	1.00	1.00	1.00	1.00	1.00	1.00	1.00	1.00	1.00	1.00	12.00			
											COSTEO S/	4,253.00	4,253.00	4,253.00	4,253.00	4,253.00	4,253.00	4,253.00	4,253.00	4,253.00	4,253.00	4,253.00	4,253.00	4,253.00	4,253.00	4,253.00	51,043.00	
										2024	FISICO	1.00	1.00	1.00	1.00	1.00	1.00	1.00	1.00	1.00	1.00	1.00	1.00	1.00	1.00	1.00	1.00	12.00



POI MultiAnual con Programación Física y Costeo

CODIGO	ACTIVIDAD OPERATIVA	UBIGEO	U.M.	PRIORIDAD	PERIODO MULTIANUAL	META	PROGRAMACION MENSUAL												TOTAL ANUAL									
							01	02	03	04	05	06	07	08	09	10	11	12										
						COSTEO S/	4,253.00	4,253.00	4,253.00	4,253.00	4,253.00	4,253.00	4,253.00	4,253.00	4,253.00	4,253.00	4,253.00	4,253.00	4,253.00	4,260.00	51,043.00							
					2025	FISICO	1.00	1.00	1.00	1.00	1.00	1.00	1.00	1.00	1.00	1.00	1.00	1.00	1.00	1.00	12.00							
						COSTEO S/	4,253.00	4,253.00	4,253.00	4,253.00	4,253.00	4,253.00	4,253.00	4,253.00	4,253.00	4,253.00	4,253.00	4,253.00	4,253.00	4,260.00	51,043.00							
AOI50018600015	PARTICIPACIÓN Y SEGUIMIENTO DE ACUERDOS EN LOS DIFERENTES COMITÉS DE LA EMPRESA EN LA QUE ACTÚA COMO PRESIDENTE Y/O MIEMBRO	150101 - LIMA	DOCUMENTO	Muy Alta	2023	FISICO	0.00	0.00	1.00	0.00	0.00	1.00	0.00	0.00	1.00	0.00	0.00	1.00	0.00	0.00	1.00	4.00						
						COSTEO S/	12,521.33	12,121.33	12,121.33	12,121.33	16,258.83	12,121.33	19,852.83	12,121.33	12,121.33	12,121.33	12,121.33	16,258.83	19,859.87	169,601.00								
					2024	FISICO	0.00	0.00	1.00	0.00	0.00	1.00	0.00	0.00	1.00	0.00	0.00	1.00	0.00	0.00	1.00	0.00	0.00	1.00	4.00			
						COSTEO S/	12,521.33	12,121.33	12,121.33	12,121.33	16,258.83	12,121.33	19,852.83	12,121.33	12,121.33	12,121.33	12,121.33	16,258.83	19,859.87	169,601.00								
					2025	FISICO	0.00	0.00	1.00	0.00	0.00	1.00	0.00	0.00	1.00	0.00	0.00	1.00	0.00	0.00	1.00	0.00	0.00	1.00	4.00			
						COSTEO S/	12,521.33	12,121.33	12,121.33	12,121.33	16,258.83	12,121.33	19,852.83	12,121.33	12,121.33	12,121.33	12,121.33	16,258.83	19,859.87	169,601.00								
					AOI50018600016	EMISIÓN DE OPINIÓN TÉCNICA PRESUPUESTAL RESPECTO A LOS DOCUMENTOS Y/O INSTRUMENTOS DE GESTIÓN	150101 - LIMA	DOCUMENTO	Muy Alta	2023	FISICO	0.00	1.00	0.00	1.00	0.00	1.00	0.00	1.00	0.00	1.00	0.00	1.00	0.00	0.00	1.00	6.00	
											COSTEO S/	4,253.00	4,253.00	4,253.00	4,253.00	4,253.00	4,253.00	4,253.00	4,253.00	4,253.00	4,253.00	4,253.00	4,253.00	4,260.00	51,043.00			
2024	FISICO	0.00	1.00	0.00						1.00	0.00	1.00	0.00	1.00	0.00	1.00	0.00	1.00	0.00	1.00	0.00	0.00	1.00	6.00				
	COSTEO S/	4,253.00	4,253.00	4,253.00						4,253.00	4,253.00	4,253.00	4,253.00	4,253.00	4,253.00	4,253.00	4,253.00	4,253.00	4,260.00	51,043.00								
2025	FISICO	0.00	1.00	0.00						1.00	0.00	1.00	0.00	1.00	0.00	1.00	0.00	1.00	0.00	1.00	0.00	0.00	1.00	6.00				
	COSTEO S/	4,253.00	4,253.00	4,253.00						4,253.00	4,253.00	4,253.00	4,253.00	4,253.00	4,253.00	4,253.00	4,253.00	4,253.00	4,260.00	51,043.00								
AOI50018600017	COORDINACIÓN PARA EL FORTALECIMIENTO DEL SISTEMA DE CONTROL INTERNO	150101 - LIMA	DOCUMENTO	Muy Alta						2023	FISICO	0.00	0.00	1.00	0.00	0.00	1.00	0.00	0.00	1.00	0.00	0.00	0.00	0.00	1.00	4.00		
											COSTEO S/	4,253.00	4,253.00	4,253.00	4,253.00	4,253.00	4,253.00	4,253.00	4,253.00	4,253.00	4,253.00	4,253.00	4,253.00	4,259.00	51,042.00			
					2024	FISICO	0.00	0.00	1.00	0.00	0.00	1.00	0.00	0.00	1.00	0.00	0.00	1.00	0.00	0.00	0.00	0.00	1.00	4.00				
						COSTEO S/	4,253.00	4,253.00	4,253.00	4,253.00	4,253.00	4,253.00	4,253.00	4,253.00	4,253.00	4,253.00	4,253.00	4,253.00	4,259.00	51,042.00								
					2025	FISICO	0.00	0.00	1.00	0.00	0.00	1.00	0.00	0.00	1.00	0.00	0.00	1.00	0.00	0.00	0.00	0.00	1.00	4.00				
						COSTEO S/	4,253.00	4,253.00	4,253.00	4,253.00	4,253.00	4,253.00	4,253.00	4,253.00	4,253.00	4,253.00	4,253.00	4,253.00	4,259.00	51,042.00								
					CENTRO DE COSTO: 07.01 - GERENCIA DE ASUNTOS LEGALES																							
					OEI.09 - FORTALECER LA GESTIÓN INSTITUCIONAL DE LA MUNICIPALIDAD METROPOLITANA DE LIMA.																							
AEI.09.09 - GESTIÓN INSTITUCIONAL DE LAS EMPRESAS MUNICIPALES Y ORGANISMOS PÚBLICOS DESCENTRALIZADOS EFICAZ EN LA MUNICIPALIDAD METROPOLITANA DE LIMA.																												
AOI50018600031	REALIZACIÓN DE CONFORMIDAD LEGAL Y VISADO DE CONTRATOS, ADENDAS, CONVENIOS, RESOLUCIONES U OTROS DOCUMENTOS LEGALES A SER SUSCRITOS POR LA GERENCIA GENERAL.	150101 - LIMA	REPORTE	Muy Alta	2023	FISICO	1.00	1.00	1.00	1.00	1.00	1.00	1.00	1.00	1.00	1.00	1.00	1.00	1.00	1.00	1.00	12.00						
						COSTEO S/	25,395.67	24,995.67	24,995.67	24,995.67	29,133.17	24,995.67	32,727.17	24,995.67	24,995.67	24,995.67	29,133.17	32,725.13	324,084.00									
					2024	FISICO	1.00	1.00	1.00	1.00	1.00	1.00	1.00	1.00	1.00	1.00	1.00	1.00	1.00	1.00	1.00	1.00	1.00	1.00	12.00			
						COSTEO S/	25,395.67	24,995.67	24,995.67	24,995.67	29,133.17	24,995.67	32,727.17	24,995.67	24,995.67	24,995.67	29,133.17	32,725.13	324,084.00									
					2025	FISICO	1.00	1.00	1.00	1.00	1.00	1.00	1.00	1.00	1.00	1.00	1.00	1.00	1.00	1.00	1.00	1.00	1.00	1.00	12.00			
						COSTEO S/	25,395.67	24,995.67	24,995.67	24,995.67	29,133.17	24,995.67	32,727.17	24,995.67	24,995.67	24,995.67	29,133.17	32,725.13	324,084.00									
					AOI50018600100	BRINDAR ASESORAMIENTO JURÍDICO, A TRAVÉS DE LA ABSOLUCIÓN DE CONSULTAS SOBRE LA CORRECTA APLICACIÓN DE LAS NORMAS EN MATERIA DE ADMINISTRACIÓN Y GESTIÓN INSTITUCIONAL	150101 - LIMA	INFORME	Muy Alta	2023	FISICO	1.00	1.00	1.00	1.00	1.00	1.00	1.00	1.00	1.00	1.00	1.00	1.00	1.00	1.00	1.00	1.00	12.00
											COSTEO S/	22,672.92	22,272.92	22,272.92	22,272.92	24,952.42	22,272.92	27,279.42	22,272.92	22,272.92	22,272.92	22,272.92	24,952.42	27,277.38	283,045.00			
2024	FISICO	1.00	1.00	1.00						1.00	1.00	1.00	1.00	1.00	1.00	1.00	1.00	1.00	1.00	1.00	1.00	1.00	1.00	1.00	12.00			
	COSTEO S/	22,672.92	22,272.92	22,272.92						22,272.92	24,952.42	22,272.92	27,279.42	22,272.92	22,272.92	22,272.92	22,272.92	24,952.42	27,277.38	283,045.00								
2025	FISICO	1.00	1.00	1.00						1.00	1.00	1.00	1.00	1.00	1.00	1.00	1.00	1.00	1.00	1.00	1.00	1.00	1.00	1.00	12.00			
	COSTEO S/	22,672.92	22,272.92	22,272.92						22,272.92	24,952.42	22,272.92	27,279.42	22,272.92	22,272.92	22,272.92	22,272.92	24,952.42	27,277.38	283,045.00								
AOI50018600101	EJECUCIÓN DE LA	150101 -	INFORME	Muy Alta						2023	FISICO	1.00	1.00	1.00	1.00	1.00	1.00	1.00	1.00	1.00	1.00	1.00	1.00	1.00	1.00	12.00		

CODIGO	ACTIVIDAD OPERATIVA	UBIGEO	U.M.	PRIORIDAD	PERIODO MULTIANUAL	META	01	02	03	04	05	06	07	08	09	10	11	12	TOTAL ANUAL	
	DEFENSA LEGAL	LIMA				COSTEO S/	17,131.00	17,131.00	17,131.00	17,131.00	17,131.00	17,131.00	17,131.00	17,131.00	17,131.00	17,131.00	17,131.00	17,131.00	17,130.00	205,571.00
					2024	FISICO	1.00	1.00	1.00	1.00	1.00	1.00	1.00	1.00	1.00	1.00	1.00	1.00	1.00	12.00
						COSTEO S/	17,131.00	17,131.00	17,131.00	17,131.00	17,131.00	17,131.00	17,131.00	17,131.00	17,131.00	17,131.00	17,131.00	17,131.00	17,130.00	205,571.00
					2025	FISICO	1.00	1.00	1.00	1.00	1.00	1.00	1.00	1.00	1.00	1.00	1.00	1.00	1.00	12.00
						COSTEO S/	17,131.00	17,131.00	17,131.00	17,131.00	17,131.00	17,131.00	17,131.00	17,131.00	17,131.00	17,131.00	17,131.00	17,131.00	17,130.00	205,571.00

## CENTRO DE COSTO: 08.01 - GERENCIA DE OPERACIONES

OEI.09 - FORTALECER LA GESTIÓN INSTITUCIONAL DE LA MUNICIPALIDAD METROPOLITANA DE LIMA.

AEI.09.09 - GESTIÓN INSTITUCIONAL DE LAS EMPRESAS MUNICIPALES Y ORGANISMOS PÚBLICOS DESCENTRALIZADOS EFICAZ EN LA MUNICIPALIDAD METROPOLITANA DE LIMA.

CODIGO	ACTIVIDAD OPERATIVA	UBIGEO	U.M.	PRIORIDAD	PERIODO MULTIANUAL	META	01	02	03	04	05	06	07	08	09	10	11	12	TOTAL ANUAL	
AOI50018600033	ADMINISTRACIÓN Y SUPERVISIÓN DE LOS RECURSOS ASIGNADOS AL CENTRO DE COSTO 12020-CIRCUITO MÁGICO DEL AGUA.	150101 - LIMA	DOCUMENTO	Muy Alta	2023	FISICO	1.00	1.00	1.00	1.00	1.00	1.00	1.00	1.00	1.00	1.00	1.00	1.00	1.00	12.00
						COSTEO S/	8,258.58	7,858.58	7,858.58	7,858.58	11,996.08	7,858.58	15,590.08	7,858.58	7,858.58	7,858.58	11,996.08	15,590.12	118,441.00	
					2024	FISICO	1.00	1.00	1.00	1.00	1.00	1.00	1.00	1.00	1.00	1.00	1.00	1.00	1.00	12.00
						COSTEO S/	8,258.58	7,858.58	7,858.58	7,858.58	11,996.08	7,858.58	15,590.08	7,858.58	7,858.58	7,858.58	11,996.08	15,590.12	118,441.00	
					2025	FISICO	1.00	1.00	1.00	1.00	1.00	1.00	1.00	1.00	1.00	1.00	1.00	1.00	1.00	12.00
						COSTEO S/	8,258.58	7,858.58	7,858.58	7,858.58	11,996.08	7,858.58	15,590.08	7,858.58	7,858.58	7,858.58	11,996.08	15,590.12	118,441.00	
AOI50018600034	ELABORACIÓN DE INSTRUMENTOS DE GESTIÓN PARA LA OPERATIVIDAD DEL CENTRO DE COSTO (DIRECTIVAS, LINEAMIENTOS, INSTRUCTIVOS).	150101 - LIMA	DOCUMENTO	Muy Alta	2023	FISICO	0.00	0.00	0.00	0.00	0.00	1.00	0.00	0.00	0.00	0.00	0.00	0.00	1.00	2.00
						COSTEO S/	11,314.00	11,314.00	11,314.00	11,314.00	11,314.00	11,314.00	11,314.00	11,314.00	11,314.00	11,314.00	11,314.00	11,314.00	11,318.00	135,772.00
					2024	FISICO	0.00	0.00	0.00	0.00	0.00	1.00	0.00	0.00	0.00	0.00	0.00	0.00	1.00	2.00
						COSTEO S/	11,656.00	11,656.00	11,656.00	11,656.00	11,656.00	11,656.00	11,656.00	11,656.00	11,656.00	11,656.00	11,656.00	11,656.00	11,657.00	139,873.00
					2025	FISICO	0.00	0.00	0.00	0.00	0.00	1.00	0.00	0.00	0.00	0.00	0.00	0.00	1.00	2.00
						COSTEO S/	14,587.00	14,587.00	14,587.00	14,587.00	14,587.00	14,587.00	14,587.00	14,587.00	14,587.00	14,587.00	14,587.00	14,587.00	14,583.00	175,040.00
AOI50018600035	REALIZACIÓN DE ACCIONES DE SOPORTE OPERATIVO EN LAS DIFERENTES ÁREAS DEL CENTRO DE COSTO 12020 - CIRCUITO MÁGICO DEL AGUA.	150101 - LIMA	INFORME	Muy Alta	2023	FISICO	1.00	1.00	1.00	1.00	1.00	1.00	1.00	1.00	1.00	1.00	1.00	1.00	1.00	12.00
						COSTEO S/	40,239.58	32,639.58	32,639.58	32,639.58	48,508.08	32,639.58	62,286.08	32,639.58	32,639.58	32,639.58	48,508.08	62,286.12	490,305.00	
					2024	FISICO	1.00	1.00	1.00	1.00	1.00	1.00	1.00	1.00	1.00	1.00	1.00	1.00	1.00	12.00
						COSTEO S/	40,239.58	32,639.58	32,639.58	32,639.58	48,508.08	32,639.58	62,286.08	32,639.58	32,639.58	32,639.58	48,508.08	62,286.12	490,305.00	
					2025	FISICO	1.00	1.00	1.00	1.00	1.00	1.00	1.00	1.00	1.00	1.00	1.00	1.00	1.00	12.00
						COSTEO S/	40,239.58	32,639.58	32,639.58	32,639.58	48,508.08	32,639.58	62,286.08	32,639.58	32,639.58	32,639.58	48,508.08	62,286.12	490,305.00	

## CENTRO DE COSTO: 09.01 - GERENCIA DE PROYECTOS

OEI.09 - FORTALECER LA GESTIÓN INSTITUCIONAL DE LA MUNICIPALIDAD METROPOLITANA DE LIMA.

AEI.09.09 - GESTIÓN INSTITUCIONAL DE LAS EMPRESAS MUNICIPALES Y ORGANISMOS PÚBLICOS DESCENTRALIZADOS EFICAZ EN LA MUNICIPALIDAD METROPOLITANA DE LIMA.

CODIGO	ACTIVIDAD OPERATIVA	UBIGEO	U.M.	PRIORIDAD	PERIODO MULTIANUAL	META	01	02	03	04	05	06	07	08	09	10	11	12	TOTAL ANUAL	
AOI50018600054	MONITOREO Y GESTIÓN DE LAS INVERSIONES - FORMULACIÓN Y EJECUCIÓN	150101 - LIMA	DOCUMENTO	Muy Alta	2023	FISICO	0.00	0.00	1.00	0.00	0.00	1.00	0.00	0.00	1.00	0.00	0.00	1.00	4.00	
						COSTEO S/	6,672.83	5,872.83	5,872.83	5,872.83	7,381.33	5,872.83	8,691.83	5,872.83	5,872.83	5,872.83	7,381.33	8,687.87	79,925.00	
					2024	FISICO	0.00	0.00	1.00	0.00	0.00	1.00	0.00	0.00	1.00	0.00	0.00	1.00	4.00	
						COSTEO S/	6,672.83	5,872.83	5,872.83	5,872.83	7,381.33	5,872.83	8,691.83	5,872.83	5,872.83	5,872.83	7,381.33	8,687.87	79,925.00	
					2025	FISICO	0.00	0.00	1.00	0.00	0.00	1.00	0.00	0.00	1.00	0.00	0.00	1.00	4.00	
						COSTEO S/	6,672.83	5,872.83	5,872.83	5,872.83	7,381.33	5,872.83	8,691.83	5,872.83	5,872.83	5,872.83	7,381.33	8,687.87	79,925.00	
AOI50018600055	SUPERVISIÓN Y GESTIÓN DE LAS LIQUIDACIONES,	150101 - LIMA	DOCUMENTO	Muy Alta	2023	FISICO	0.00	0.00	0.00	0.00	1.00	0.00	0.00	0.00	0.00	1.00	0.00	0.00	2.00	
						COSTEO	2,883.00	2,883.00	2,883.00	2,883.00	2,883.00	2,883.00	2,883.00	2,883.00	2,883.00	2,883.00	2,883.00	2,883.00	2,879.00	34,592.00

	TRANSFERENCIAS Y CIERRE DE INVERSIONES					S/ FISICO	0.00	0.00	0.00	0.00	1.00	0.00	0.00	0.00	1.00	0.00	0.00	2.00	
					2024	COSTEO S/	2,883.00	2,883.00	2,883.00	2,883.00	2,883.00	2,883.00	2,883.00	2,883.00	2,883.00	2,883.00	2,883.00	34,592.00	
						FISICO	0.00	0.00	0.00	0.00	1.00	0.00	0.00	0.00	1.00	0.00	0.00	2.00	
					2025	COSTEO S/	2,883.00	2,883.00	2,883.00	2,883.00	2,883.00	2,883.00	2,883.00	2,883.00	2,883.00	2,883.00	2,883.00	34,592.00	
						FISICO	0.00	0.00	1.00	0.00	0.00	0.00	0.00	1.00	0.00	0.00	0.00	2.00	
					2023	COSTEO S/	11,140.25	10,740.25	10,740.25	10,740.25	14,877.75	10,740.25	18,471.75	10,740.25	10,740.25	10,740.25	14,877.75	18,467.75	153,017.00
						FISICO	0.00	0.00	1.00	0.00	0.00	0.00	0.00	1.00	0.00	0.00	0.00	2.00	
					2024	COSTEO S/	11,140.25	10,740.25	10,740.25	10,740.25	14,877.75	10,740.25	18,471.75	10,740.25	10,740.25	14,877.75	18,467.75	153,017.00	
						FISICO	0.00	0.00	1.00	0.00	0.00	0.00	0.00	1.00	0.00	0.00	0.00	2.00	
					2025	COSTEO S/	11,140.25	10,740.25	10,740.25	10,740.25	14,877.75	10,740.25	18,471.75	10,740.25	10,740.25	14,877.75	18,467.75	153,017.00	
						FISICO	1.00	1.00	1.00	1.00	1.00	1.00	0.00	0.00	0.00	0.00	0.00	6.00	
					2023	COSTEO S/	2,883.00	2,883.00	2,883.00	2,883.00	2,883.00	2,883.00	2,883.00	2,883.00	2,883.00	2,883.00	2,883.00	2,879.00	34,592.00
						FISICO	1.00	1.00	1.00	1.00	1.00	1.00	0.00	0.00	0.00	0.00	0.00	6.00	
					2024	COSTEO S/	2,883.00	2,883.00	2,883.00	2,883.00	2,883.00	2,883.00	2,883.00	2,883.00	2,883.00	2,883.00	2,883.00	2,879.00	34,592.00
						FISICO	1.00	1.00	1.00	1.00	1.00	1.00	0.00	0.00	0.00	0.00	0.00	6.00	
					2025	COSTEO S/	2,883.00	2,883.00	2,883.00	2,883.00	2,883.00	2,883.00	2,883.00	2,883.00	2,883.00	2,883.00	2,883.00	2,879.00	34,592.00
						FISICO	0.00	0.00	1.00	0.00	0.00	1.00	0.00	0.00	1.00	0.00	0.00	3.00	
					2023	COSTEO S/	6,228.25	5,828.25	5,828.25	5,828.25	7,340.75	5,828.25	8,654.75	5,828.25	5,828.25	5,828.25	7,340.75	8,650.75	79,013.00
						FISICO	0.00	0.00	1.00	0.00	0.00	1.00	0.00	0.00	1.00	0.00	0.00	3.00	
					2024	COSTEO S/	6,228.25	5,828.25	5,828.25	5,828.25	7,340.75	5,828.25	8,654.75	5,828.25	5,828.25	7,340.75	8,650.75	79,013.00	
						FISICO	0.00	0.00	1.00	0.00	0.00	1.00	0.00	0.00	1.00	0.00	0.00	3.00	
					2025	COSTEO S/	6,228.25	5,828.25	5,828.25	5,828.25	7,340.75	5,828.25	8,654.75	5,828.25	5,828.25	7,340.75	8,650.75	79,013.00	
						FISICO	0.00	1.00	0.00	0.00	0.00	1.00	0.00	0.00	0.00	0.00	0.00	2.00	
					2023	COSTEO S/	7,318.25	6,918.25	6,918.25	6,918.25	9,014.25	6,918.25	10,834.75	6,918.25	6,918.25	6,918.25	9,014.25	10,830.75	95,440.00
						FISICO	0.00	1.00	0.00	0.00	0.00	1.00	0.00	0.00	0.00	0.00	0.00	2.00	
					2024	COSTEO S/	7,318.25	6,918.25	6,918.25	6,918.25	9,014.25	6,918.25	10,834.75	6,918.25	6,918.25	6,918.25	9,014.25	10,830.75	95,440.00
						FISICO	0.00	1.00	0.00	0.00	0.00	1.00	0.00	0.00	0.00	0.00	0.00	2.00	
					2025	COSTEO S/	7,318.25	6,918.25	6,918.25	6,918.25	9,014.25	6,918.25	10,834.75	6,918.25	6,918.25	6,918.25	9,014.25	10,830.75	95,440.00
						FISICO	0.00	1.00	0.00	1.00	0.00	1.00	0.00	1.00	0.00	1.00	0.00	6.00	
					2023	COSTEO S/	8,568.25	8,168.25	8,168.25	8,168.25	10,264.25	8,168.25	12,084.75	8,168.25	8,168.25	8,168.25	10,264.25	12,080.75	110,440.00
						FISICO	0.00	1.00	0.00	1.00	0.00	1.00	0.00	1.00	0.00	1.00	0.00	6.00	
					2024	COSTEO S/	8,568.25	8,168.25	8,168.25	8,168.25	10,264.25	8,168.25	12,084.75	8,168.25	8,168.25	8,168.25	10,264.25	12,080.75	110,440.00
						FISICO	0.00	1.00	0.00	1.00	0.00	1.00	0.00	1.00	0.00	1.00	0.00	6.00	
					2025	COSTEO S/	8,568.25	8,168.25	8,168.25	8,168.25	10,264.25	8,168.25	12,084.75	8,168.25	8,168.25	8,168.25	10,264.25	12,080.75	110,440.00
						FISICO	0.00	1.00	0.00	1.00	0.00	1.00	0.00	1.00	0.00	1.00	0.00	6.00	
					2023	COSTEO S/	2,882.00	2,882.00	2,882.00	2,882.00	2,882.00	2,882.00	2,882.00	2,882.00	2,882.00	2,882.00	2,882.00	2,882.00	34,584.00
					2024	FISICO	0.00	1.00	0.00	1.00	0.00	1.00	0.00	1.00	0.00	1.00	0.00	6.00	

POI MultiAnual con Programación Física y Costeo

								COSTEO S/	2,882.00	2,882.00	2,882.00	2,882.00	2,882.00	2,882.00	2,882.00	2,882.00	2,882.00	2,882.00	2,882.00	2,882.00	2,882.00	2,882.00	2,882.00	2,882.00	2,882.00	34,584.00	
								FISICO	0.00	1.00	0.00	1.00	0.00	1.00	0.00	1.00	0.00	1.00	0.00	1.00	0.00	1.00	0.00	1.00	0.00	6.00	
								COSTEO S/	2,882.00	2,882.00	2,882.00	2,882.00	2,882.00	2,882.00	2,882.00	2,882.00	2,882.00	2,882.00	2,882.00	2,882.00	2,882.00	2,882.00	2,882.00	2,882.00	2,882.00	34,584.00	
								FISICO	0.00	0.00	0.00	0.00	0.00	1.00	0.00	0.00	0.00	0.00	0.00	0.00	0.00	0.00	0.00	0.00	0.00	1.00	
								COSTEO S/	10,152.25	9,752.25	9,752.25	9,752.25	13,364.75	9,752.25	16,502.75	9,752.25	9,752.25	9,752.25	9,752.25	13,364.75	16,498.75	138,149.00					
								FISICO	0.00	0.00	0.00	0.00	0.00	1.00	0.00	0.00	0.00	0.00	0.00	0.00	0.00	0.00	0.00	0.00	1.00		
								COSTEO S/	10,152.25	9,752.25	9,752.25	9,752.25	13,364.75	9,752.25	16,502.75	9,752.25	9,752.25	9,752.25	9,752.25	13,364.75	16,498.75	138,149.00					
								FISICO	0.00	0.00	0.00	0.00	0.00	1.00	0.00	0.00	0.00	0.00	0.00	0.00	0.00	0.00	0.00	0.00	1.00		
								COSTEO S/	10,152.25	9,752.25	9,752.25	9,752.25	13,364.75	9,752.25	16,502.75	9,752.25	9,752.25	9,752.25	9,752.25	13,364.75	16,498.75	138,149.00					

CENTRO DE COSTO: 10.01 - GERENCIA DE GESTIÓN INMOBILIARIA

OEI.09 - FORTALECER LA GESTIÓN INSTITUCIONAL DE LA MUNICIPALIDAD METROPOLITANA DE LIMA.

AEI.09.09 - GESTIÓN INSTITUCIONAL DE LAS EMPRESAS MUNICIPALES Y ORGANISMOS PÚBLICOS DESCENTRALIZADOS EFICAZ EN LA MUNICIPALIDAD METROPOLITANA DE LIMA.

CODIGO	ACTIVIDAD OPERATIVA	UBIGEO	U.M.	PRIORIDAD	PERIODO MULTIANUAL	META	PROGRAMACION MENSUAL												TOTAL ANUAL										
							01	02	03	04	05	06	07	08	09	10	11	12											
								FISICO	0.00	0.00	0.00	0.00	0.00	1.00	0.00	0.00	0.00	0.00	0.00	0.00	0.00	1.00	2.00						
								COSTEO S/	3,119.00	3,119.00	3,119.00	3,119.00	3,119.00	3,119.00	3,119.00	3,119.00	3,119.00	3,119.00	3,119.00	3,119.00	3,119.00	3,119.00	3,121.00	37,430.00					
								FISICO	0.00	0.00	0.00	0.00	0.00	1.00	0.00	0.00	0.00	0.00	0.00	0.00	0.00	1.00	2.00						
								COSTEO S/	3,119.00	3,119.00	3,119.00	3,119.00	3,119.00	3,119.00	3,119.00	3,119.00	3,119.00	3,119.00	3,119.00	3,119.00	3,119.00	3,121.00	37,430.00						
								FISICO	0.00	0.00	0.00	0.00	0.00	1.00	0.00	0.00	0.00	0.00	0.00	0.00	0.00	1.00	2.00						
								COSTEO S/	2,285.00	2,285.00	2,285.00	2,285.00	2,285.00	2,285.00	2,285.00	2,285.00	2,285.00	2,285.00	2,285.00	2,285.00	2,285.00	2,295.00	27,430.00						
								FISICO	0.00	0.00	1.00	0.00	0.00	1.00	0.00	0.00	0.00	1.00	0.00	0.00	0.00	1.00	4.00						
								COSTEO S/	4,369.00	4,369.00	4,369.00	4,369.00	4,369.00	4,369.00	4,369.00	4,369.00	4,369.00	4,369.00	4,369.00	4,369.00	4,369.00	4,371.00	52,430.00						
								FISICO	0.00	0.00	1.00	0.00	0.00	1.00	0.00	0.00	0.00	1.00	0.00	0.00	0.00	1.00	4.00						
								COSTEO S/	4,369.00	4,369.00	4,369.00	4,369.00	4,369.00	4,369.00	4,369.00	4,369.00	4,369.00	4,369.00	4,369.00	4,369.00	4,371.00	52,430.00							
								FISICO	0.00	0.00	1.00	0.00	0.00	1.00	0.00	0.00	0.00	1.00	0.00	0.00	0.00	1.00	4.00						
								COSTEO S/	3,535.00	3,535.00	3,535.00	3,535.00	3,535.00	3,535.00	3,535.00	3,535.00	3,535.00	3,535.00	3,535.00	3,535.00	3,545.00	42,430.00							
								FISICO	0.00	0.00	0.00	0.00	0.00	1.00	0.00	0.00	0.00	0.00	0.00	0.00	0.00	1.00	2.00						
								COSTEO S/	4,774.00	4,374.00	4,374.00	4,374.00	4,988.50	4,374.00	5,522.00	4,374.00	4,374.00	4,374.00	4,374.00	4,988.50	5,524.00	56,415.00							
								FISICO	0.00	0.00	0.00	0.00	0.00	1.00	0.00	0.00	0.00	0.00	0.00	0.00	0.00	1.00	2.00						
								COSTEO S/	4,774.00	4,374.00	4,374.00	4,374.00	4,988.50	4,374.00	5,522.00	4,374.00	4,374.00	4,374.00	4,988.50	5,524.00	56,415.00								
								FISICO	0.00	0.00	0.00	0.00	0.00	1.00	0.00	0.00	0.00	0.00	0.00	0.00	0.00	1.00	2.00						
								COSTEO S/	3,940.00	3,540.00	3,540.00	3,540.00	4,154.50	3,540.00	4,688.00	3,540.00	3,540.00	3,540.00	4,154.50	4,698.00	46,415.00								
								FISICO	0.00	0.00	1.00	0.00	0.00	1.00	0.00	0.00	0.00	1.00	0.00	0.00	0.00	1.00	4.00						
								COSTEO S/	11,394.25	10,994.25	14,994.25	10,994.25	15,131.75	10,994.25	18,725.75	10,994.25	10,994.25	10,994.25	15,131.75	18,727.75	160,071.00								
								FISICO	0.00	0.00	1.00	0.00	0.00	1.00	0.00	0.00	1.00	0.00	0.00	0.00	1.00	4.00							
								COSTEO S/	11,394.25	10,994.25	14,994.25	10,994.25	15,131.75	10,994.25	18,725.75	10,994.25	10,994.25	10,994.25	15,131.75	18,727.75	160,071.00								
								FISICO	0.00	0.00	1.00	0.00	0.00	1.00	0.00	0.00	1.00	0.00	0.00	0.00	1.00	4.00							
								COSTEO S/	10,560.25	10,160.25	14,160.25	10,160.25	14,297.75	10,160.25	17,891.75	10,160.25	10,160.25	10,160.25	14,297.75	17,901.75	150,071.00								

CENTRO DE COSTO: 10.02 - SUB GERENCIA DE SANEAMIENTO Y RENOVACIÓN URBANA

OEI.09 - FORTALECER LA GESTIÓN INSTITUCIONAL DE LA MUNICIPALIDAD METROPOLITANA DE LIMA.

AEI.09.10 - ADMINISTRACIÓN EFICIENTE DE INMUEBLES DE PROPIEDAD DE LA MUNICIPALIDAD METROPOLITANA DE LIMA.

CODIGO	ACTIVIDAD OPERATIVA	UBIGEO	U.M.	PRIORIDAD	PERIODO MULTIANUAL	META	PROGRAMACION MENSUAL												TOTAL ANUAL					
							01	02	03	04	05	06	07	08	09	10	11	12						
AOI50018600067	SUPERVISIÓN, ANÁLISIS Y EVALUACIÓN DEL PROCESO DE INCORPORACIÓN DE LOS INMUEBLES AL MARGESÍ INMOBILIARIO	150101 - LIMA	DOCUMENTO	Muy Alta	2023	FISICO	0.00	0.00	1.00	0.00	0.00	1.00	0.00	0.00	1.00	0.00	0.00	1.00	4.00					
						COSTEO S/	10,220.58	9,820.58	19,820.58	9,820.58	12,500.08	9,820.58	14,827.08	9,820.58	9,820.58	9,820.58	12,500.08	14,827.12	143,619.00					
					2024	FISICO	0.00	0.00	1.00	0.00	0.00	1.00	0.00	0.00	1.00	0.00	1.00	0.00	0.00	1.00	4.00			
						COSTEO S/	10,220.58	9,820.58	19,820.58	9,820.58	12,500.08	9,820.58	14,827.08	9,820.58	9,820.58	9,820.58	12,500.08	14,827.12	143,619.00					
					2025	FISICO	0.00	0.00	1.00	0.00	0.00	1.00	0.00	0.00	1.00	0.00	1.00	0.00	0.00	1.00	4.00			
						COSTEO S/	9,053.58	8,653.58	18,653.58	8,653.58	11,333.08	8,653.58	13,660.08	8,653.58	8,653.58	8,653.58	11,333.08	13,664.12	129,619.00					
					AOI50018600068	REGISTRO E INCORPORACIÓN DE INMUEBLES AL MARGESÍ INMOBILIARIO MUNICIPAL	150101 - LIMA	DOCUMENTO	Muy Alta	2023	FISICO	0.00	0.00	1.00	0.00	0.00	1.00	0.00	0.00	1.00	0.00	0.00	1.00	4.00
											COSTEO S/	4,687.00	4,687.00	4,687.00	4,687.00	4,687.00	4,687.00	4,687.00	4,687.00	4,687.00	4,687.00	4,687.00	4,687.00	56,244.00
2024	FISICO	0.00	0.00	1.00						0.00	0.00	1.00	0.00	0.00	1.00	0.00	1.00	0.00	0.00	1.00	4.00			
	COSTEO S/	4,687.00	4,687.00	4,687.00						4,687.00	4,687.00	4,687.00	4,687.00	4,687.00	4,687.00	4,687.00	4,687.00	4,687.00	56,244.00					
2025	FISICO	0.00	0.00	1.00						0.00	0.00	1.00	0.00	0.00	1.00	0.00	1.00	0.00	0.00	1.00	4.00			
	COSTEO S/	3,520.00	3,520.00	3,520.00						3,520.00	3,520.00	3,520.00	3,520.00	3,520.00	3,520.00	3,520.00	3,520.00	3,524.00	42,244.00					
AOI50018600069	EJECUCIÓN, SEGUIMIENTO Y CONTROL DEL PROCESO DE BAJA DE INMUEBLES DEL MARGESÍ INMOBILIARIO MUNICIPAL	150101 - LIMA	DOCUMENTO	Muy Alta						2023	FISICO	0.00	0.00	1.00	0.00	0.00	1.00	0.00	0.00	1.00	0.00	0.00	1.00	4.00
											COSTEO S/	4,687.00	4,687.00	4,687.00	4,687.00	4,687.00	4,687.00	4,687.00	4,687.00	4,687.00	4,687.00	4,687.00	4,687.00	56,244.00
					2024	FISICO	0.00	0.00	1.00	0.00	0.00	1.00	0.00	0.00	1.00	0.00	1.00	0.00	0.00	1.00	4.00			
						COSTEO S/	4,687.00	4,687.00	4,687.00	4,687.00	4,687.00	4,687.00	4,687.00	4,687.00	4,687.00	4,687.00	4,687.00	4,687.00	56,244.00					
					2025	FISICO	0.00	0.00	1.00	0.00	0.00	1.00	0.00	0.00	1.00	0.00	1.00	0.00	0.00	1.00	4.00			
						COSTEO S/	3,520.00	3,520.00	3,520.00	3,520.00	3,520.00	3,520.00	3,520.00	3,520.00	3,520.00	3,520.00	3,520.00	3,524.00	42,244.00					
					AOI50018600070	EJECUCIÓN DE SANEAMIENTO FÍSICO LEGAL DE INMUEBLES PARA SU INCORPORACIÓN Y/O ACTUALIZACIÓN EN EL MARGESÍ INMOBILIARIO	150101 - LIMA	DOCUMENTO	Muy Alta	2023	FISICO	0.00	0.00	1.00	0.00	0.00	1.00	0.00	0.00	1.00	0.00	0.00	1.00	4.00
											COSTEO S/	16,790.58	16,391.58	16,391.58	16,391.58	19,071.08	16,391.58	21,398.08	16,391.58	16,391.58	16,391.58	19,071.08	21,398.12	212,470.00
2024	FISICO	0.00	0.00	1.00						0.00	0.00	1.00	0.00	0.00	1.00	0.00	1.00	0.00	0.00	1.00	4.00			
	COSTEO S/	16,790.58	16,391.58	16,391.58						16,391.58	19,071.08	16,391.58	21,398.08	16,391.58	16,391.58	16,391.58	19,071.08	21,398.12	212,470.00					
2025	FISICO	0.00	0.00	1.00						0.00	0.00	1.00	0.00	0.00	1.00	0.00	1.00	0.00	0.00	1.00	4.00			
	COSTEO S/	15,623.58	15,224.58	15,224.58						15,224.58	17,904.08	15,224.58	20,231.08	15,224.58	15,224.58	15,224.58	17,904.08	20,235.12	198,470.00					
AOI50018600071	ACTUALIZACIÓN DE BASE DE DATOS DE INMUEBLES YA REGISTRADOS EN EL MARGESÍ	150101 - LIMA	DOCUMENTO	Muy Alta						2023	FISICO	0.00	0.00	0.00	0.00	0.00	1.00	0.00	0.00	0.00	0.00	0.00	1.00	2.00
											COSTEO S/	4,687.00	4,687.00	4,687.00	4,687.00	4,687.00	4,687.00	4,687.00	4,687.00	4,687.00	4,687.00	4,687.00	4,687.00	56,244.00
					2024	FISICO	0.00	0.00	0.00	0.00	0.00	1.00	0.00	0.00	0.00	0.00	0.00	0.00	0.00	1.00	2.00			
						COSTEO S/	4,687.00	4,687.00	4,687.00	4,687.00	4,687.00	4,687.00	4,687.00	4,687.00	4,687.00	4,687.00	4,687.00	4,687.00	56,244.00					
					2025	FISICO	0.00	0.00	0.00	0.00	0.00	1.00	0.00	0.00	0.00	0.00	0.00	0.00	0.00	1.00	2.00			
						COSTEO S/	3,520.00	3,520.00	3,520.00	3,520.00	3,520.00	3,520.00	3,520.00	3,520.00	3,520.00	3,520.00	3,520.00	3,524.00	42,244.00					

CENTRO DE COSTO: 10.03 - SUB GERENCIA DE PROMOCIÓN INMOBILIARIA Y CONTRATOS

OEI.09 - FORTALECER LA GESTIÓN INSTITUCIONAL DE LA MUNICIPALIDAD METROPOLITANA DE LIMA.

AEI.09.10 - ADMINISTRACIÓN EFICIENTE DE INMUEBLES DE PROPIEDAD DE LA MUNICIPALIDAD METROPOLITANA DE LIMA.

CODIGO	ACTIVIDAD OPERATIVA	UBIGEO	U.M.	PRIORIDAD	PERIODO MULTIANUAL	META	PROGRAMACION MENSUAL												TOTAL ANUAL	
							01	02	03	04	05	06	07	08	09	10	11	12		
AOI50018600073	SEGUIMIENTO Y EVALUACIÓN DEL PLAN	150101 - LIMA	DOCUMENTO	Muy Alta	2023	FISICO	0.00	0.00	1.00	0.00	0.00	1.00	0.00	0.00	1.00	0.00	0.00	1.00	0.00	4.00
							11,914.58	11,514.58	11,514.58	11,514.58	14,194.08	11,514.58	16,521.08	11,514.58	11,514.58	11,514.58	14,194.08	16,523.12	153,949.00	

POI MultiAnual con Programación Física y Costeo

DE RENTABILIZACIÓN					COSTEO S/													
				2024	FISICO	0.00	0.00	1.00	0.00	0.00	1.00	0.00	0.00	1.00	0.00	1.00	0.00	4.00
					COSTEO S/	11,914.58	11,514.58	11,514.58	11,514.58	14,194.08	11,514.58	16,521.08	11,514.58	11,514.58	11,514.58	14,194.08	16,523.12	153,949.00
				2025	FISICO	0.00	0.00	1.00	0.00	0.00	1.00	0.00	0.00	1.00	0.00	1.00	0.00	4.00
					COSTEO S/	10,440.58	10,040.58	10,040.58	10,040.58	12,720.08	10,040.58	15,047.08	10,040.58	10,040.58	10,040.58	12,720.08	15,057.12	136,269.00
				2023	FISICO	0.00	0.00	1.00	0.00	0.00	1.00	0.00	0.00	1.00	0.00	1.00	0.00	4.00
					COSTEO S/	6,381.00	6,381.00	10,381.00	6,381.00	6,381.00	6,381.00	6,381.00	6,381.00	6,381.00	6,381.00	6,381.00	6,383.00	80,574.00
AOI50018600074	GESTIÓN (ELABORACIÓN, RENOVACIÓN, REVISIÓN, SEGUIMIENTO, CONTROL Y MEJORA) DE LOS CONTRATOS	150101 - LIMA	DOCUMENTO	Muy Alta	2024	FISICO	0.00	0.00	1.00	0.00	0.00	1.00	0.00	0.00	1.00	0.00	4.00	
					COSTEO S/	6,381.00	6,381.00	10,381.00	6,381.00	6,381.00	6,381.00	6,381.00	6,381.00	6,381.00	6,381.00	6,383.00	80,574.00	
				2025	FISICO	0.00	0.00	1.00	0.00	0.00	1.00	0.00	0.00	1.00	0.00	1.00	0.00	4.00
					COSTEO S/	4,907.00	4,907.00	8,907.00	4,907.00	4,907.00	4,907.00	4,907.00	4,907.00	4,907.00	4,907.00	4,917.00	62,894.00	
				2023	FISICO	0.00	0.00	1.00	0.00	0.00	0.00	1.00	0.00	0.00	0.00	1.00	0.00	3.00
					COSTEO S/	7,631.00	7,631.00	7,631.00	7,631.00	7,631.00	7,631.00	7,631.00	7,631.00	7,631.00	7,631.00	7,631.00	7,631.00	91,572.00
AOI50018600075	ADMINISTRACIÓN Y SUPERVISIÓN DE INMUEBLES DE LA MML, DESTINADOS A VIVIENDAS TEMPORALES	150101 - LIMA	DOCUMENTO	Muy Alta	2024	FISICO	0.00	0.00	1.00	0.00	0.00	1.00	0.00	0.00	0.00	1.00	0.00	3.00
					COSTEO S/	7,631.00	7,631.00	7,631.00	7,631.00	7,631.00	7,631.00	7,631.00	7,631.00	7,631.00	7,631.00	7,631.00	7,631.00	91,572.00
				2025	FISICO	0.00	0.00	1.00	0.00	0.00	0.00	1.00	0.00	0.00	0.00	1.00	0.00	3.00
					COSTEO S/	6,157.00	6,157.00	6,157.00	6,157.00	6,157.00	6,157.00	6,157.00	6,157.00	6,157.00	6,157.00	6,157.00	6,165.00	73,892.00
															COSTEO TOTAL AÑO 2023 S/		9,555,333.00	
															COSTEO TOTAL AÑO 2024 S/		9,878,598.00	
															COSTEO TOTAL AÑO 2025 S/		10,025,714.00	
U.M. = Unidad de Medida															FIRMA			